

Geometrický plán je podkladom na právne úkony, keď údaje doterajšieho stavu výkazu výmer sú zhodné s údajmi platných výpisov z katastra nehnuteľností

Vyhotovitel GEOSLUŽBA PRIEVIDZA, s.r.o. M. Mišíka 19A PRIEVIDZA 97101 IČO: 36 312 461 Tel.: 0905400982		Kraj Trenčiansky	Okres Prievidza	Obec LAZANY
		Kat. územie Lazany	Číslo plánu 284/2025	Mapový list č. VKM
GEOMETRICKÝ PLÁN na zriadenie vecného bremena cez E KN p.č. 1412/1				
Vyhotovil		Autorizačne overil		Úradne overil
Dňa: 10.09. 2025	Meno: Ing. Jana Námesná	Dňa: 10.09. 2025	Meno: Ing. Jozef Bernát	Dňa: 24-09-2025
Nové hranice boli v prírode označené inžinierskou sieťou		Náležitostami a presnosťou zodpovedá predpisom		Číslo: 1220/2025
Záznam podrobného merania (meračský náčrt) č. 1382		[Redacted]		Úradne overené podľa § 9 zákona NR SR č. 215/1995 Z.z. o geodézii a kartografii
Súradnice bodov označených číslami a ostatné meračské údaje sú uložené vo všeobecnej dokumentácii		[Redacted]		Pečiatka a podpis

II
1414/51

1412/1

(1412/1)

d
1411/180

Г
1411/12

Г
1411/149

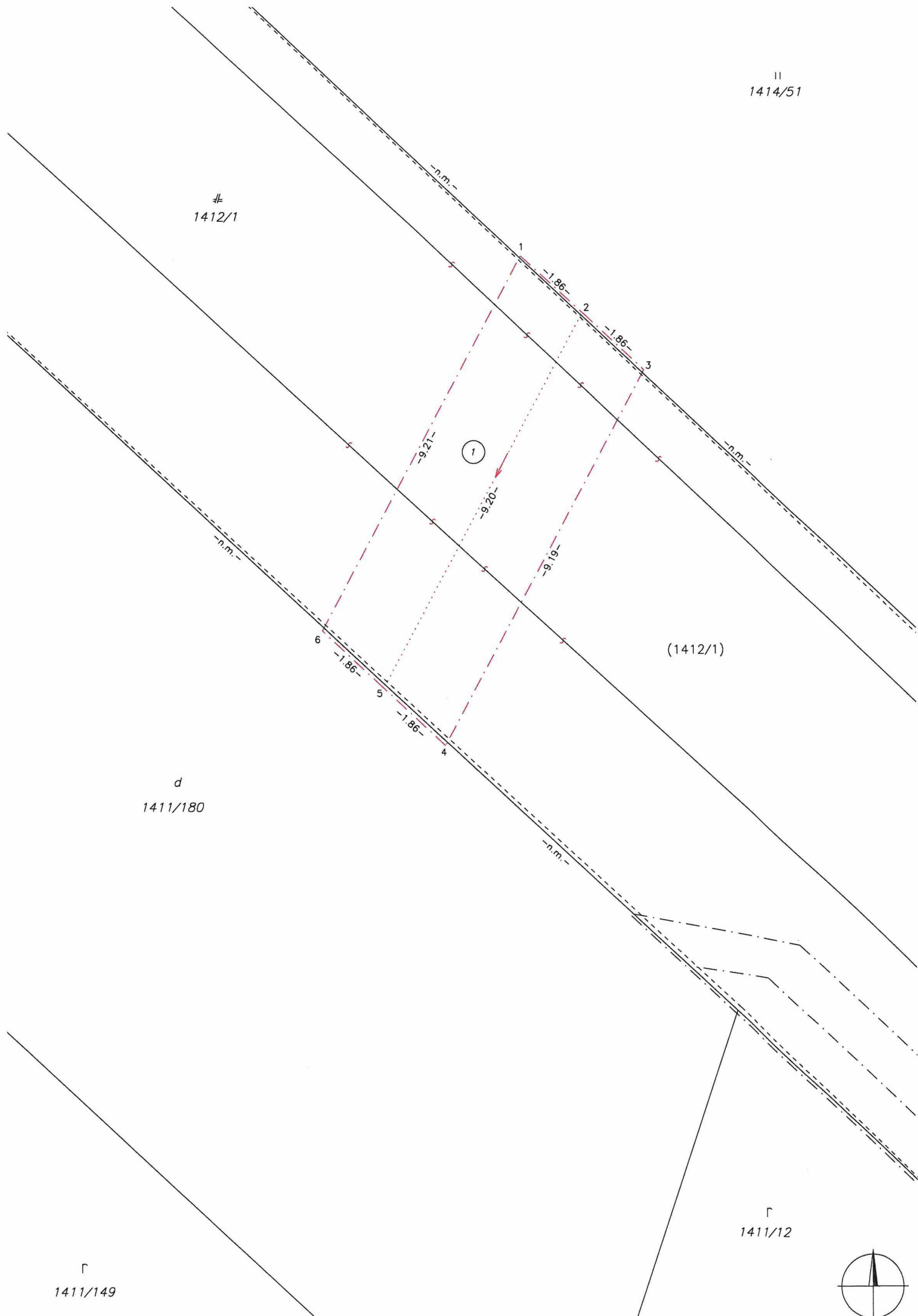

VÝKAZ VÝMER																	
Doterajší stav							Zmeny					Nový stav					
pžkn. vložky	listu vlastn.	Číslo			Druh pozemku	Výmera		Diel číslo	k parcele číslo	m ²	od parcely číslo	m ²	Číslo parcely	Výmera		Druh pozemku	Vlastník, (iná opráv. osoba) adresa, (sídlo)
		PK	KN-E	KN-C		ha	m ²							ha	m ²		
	2127		1412/1		6066 zast.pl.		1				1412/1	33 (1412/1			6066 zast.pl.)		Doterajší
Stav právny Vyčíslenie rozsahu vecného bremena																	
Stav podľa registra C KN																	
Spolu:					6066										6066		
				1412/1	5538 zast.pl.								1412/1		5538 zast.pl. 22		ako v stave právnom.
Spolu:					5538										5538		

Legenda: kód spôsobu využívania 22 Pozemok, na ktorom je postavená inžinierska stavba – cestná, miestna a účelová komunikácia, lesná cesta, ...

Poznámka: Zriaďuje sa vecné bremeno na priznanie práva uloženia, údržby a rekonštrukcie inžinierskych sietí (vodovodného potrubia) na E KN p.č. 1412/1 vo vyznačenom rozsahu dielu č. 1 o výmere 33 m2 v prospech vlastníka pozemkov C KN p.č. 1411/149 a 1411/180.