

VÝKAZ VÝMER

| Doterajší stav | | | | | Zmeny | | | | | Nový stav | | | | |
|--|---------|--------|----------------|----------------|----------|-----------------|----------------|------------------|----------------|--|--------|----------------|--------------|--|
| Číslo | | Výmera | | Druh pozemku | Diel | k parcele číslo | m ² | od parcely číslo | m ² | Číslo parcely | Výmera | | Druh pozemku | Vlastník, nájomca - držiteľ (adresa) |
| PK vložky | parcely | ha | m ² | | | | | | | | ha | m ² | | |
| LV | PK | KN | ha | m ² | | | | | | | | | | |
| <i>Stav právny je totožný s registrom C-KN</i> | | | | | | | | | | | | | | |
| 2787 | | 1491 | 1 | 6653 | zast.pl. | | | | | 1491/1 | 1 | 6431 | zast.pl. 22 | doterajší |
| | | | | | | | | | | 1491/3 | | 18 | zast.pl. 16 | COOP Jednota Trenčín spolprebné družstvo Mierové nám.19,Trenčín, |
| | | | | | | | | | | 1491/4 | | 204 | zast.pl. 22 | delto |
| 2910 | | 1503/2 | | 44 | zast.pl. | | | | | 1503/2 | | 27 | zast.pl. 22 | doterajší |
| | | | | | | | | | | 1503/4 | | 17 | zast.pl. 16 | COOP Jednota Trenčín spolprebné družstvo Mierové nám.19,Trenčín, |
| 2862 | | 1/4 | | 232 | zast.pl. | | | | | 1/4 | | 34 | zast.pl. 18 | doterajší |
| | | | | | | | | | | 1/8 | | 3 | zast.pl. 18 | doterajší |
| 2862 | | 1/3 | | 372 | zast.pl. | | | | | 1/3 | | 567 | zast.pl. 16 | doterajší |
| | | | | | | | | | | budova na parcelách č. 1/3,1491/3,1503/4 | | | | COOP Jednota Trenčín spolprebné družstvo Mierové nám.19,Trenčín, Lazová Nadežda r.Kubítková Trenčianska Turná 585, Obec Trenčianska Turná Bánavská 86 Trenčianska Turná |
| Spolu : | | | 1 | 7301 | | | | | | 1 | 7301 | | | |

Legenda : kód spôsobu využívania 22 - pozemok, na ktorom je postavená inžinierska stavba, cestná, miestna a účelová komunikácia, chodník, parkoviisko, ...
 16 - pozemok, na ktorom je postavená nebytová budova označená súpisným číslom
 18 - pozemok, na ktorom je dvor
 kód druhu stavby 14 - budova obchodu a služieb

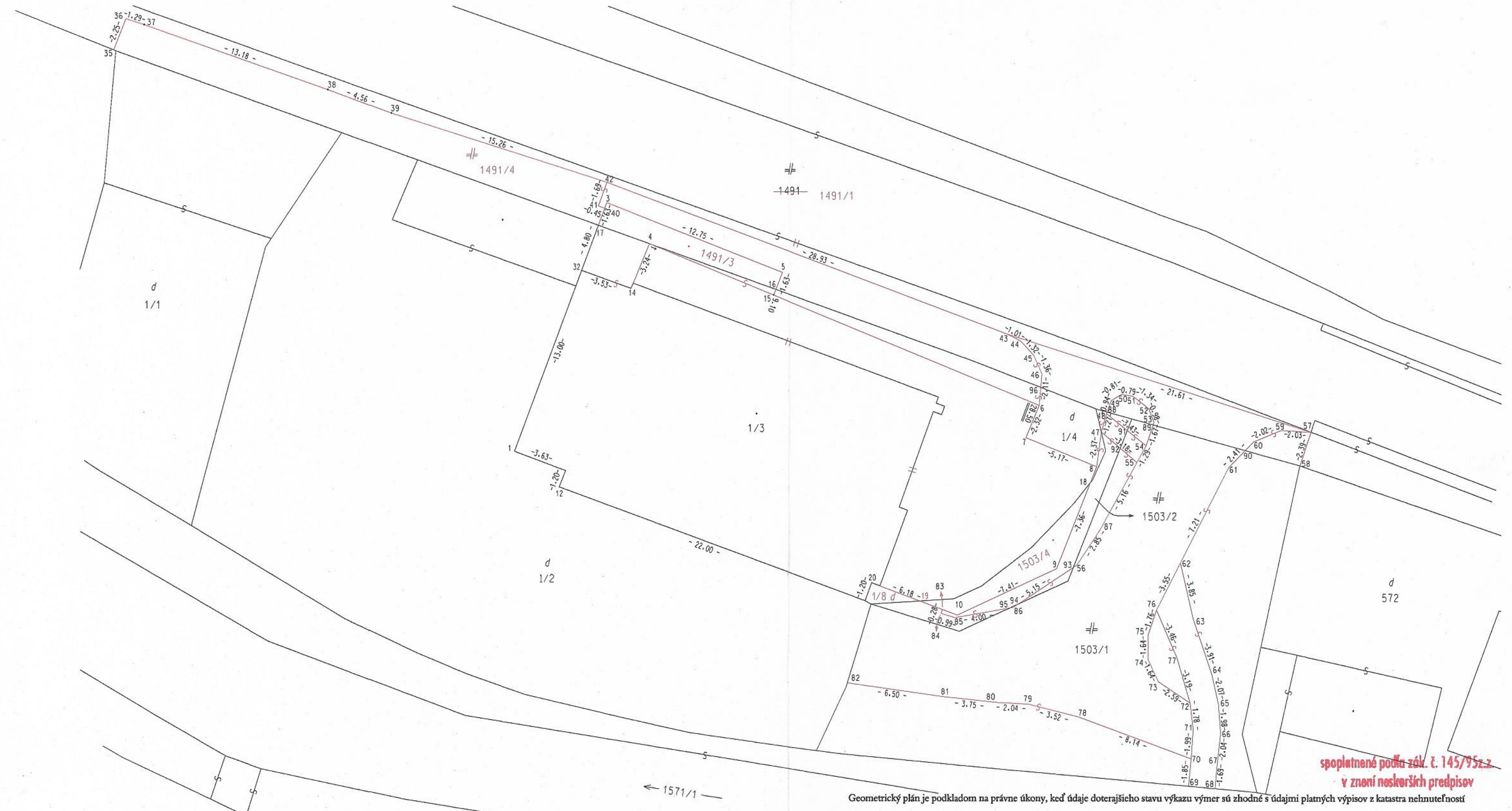

Geometrický plán je podkladom na právne úkony, keď údaje doterajšieho stavu výkazu výmer sú zhodné s údajmi platných výpisov z katastra nehnuteľností

| | | | |
|---|--|---|--|
| Vyhotovitel Ing. Peter Drha-Geofit Partizánska 13 911 01 Trenčín IČO 37666401 tel. 0905/70 56 80 | | Kraj Trenčiansky Okres Trenčín Obec Trenčianska Turná | Kat. územie Trenčianska Turná Číslo plánu 37666401-69/2014 Mapový list č. TN 9-4/32 |
| Vyhotovil Dňa: 30.6.2014 Meno: Ing. Peter Drha | | Autorizačne overil Dňa: 30.6.2014 Meno: Ing. Peter Drha | Úradne overil Dňa: 5. AUG. 2014 Meno: Ing. Radoslav Mojžiš |
| Nové hranice boli v prírode označené múrmí, obrubníkmi Záznam podrobného merania (meračský náčrt) č. 1140 Súradnice bodov označených číslami a ostatné meračské údaje sú uložené vo všeobecnej dokumentácii | | Náležitostami a presnosťou zodpovedá predpisom Pečiatka a podpis | zamerané prístavby na parcelách č. 1/3, 1491/3 a 1503/4 a oddelenie pozemku, parcela č. 1491/4 Úradne overené podľa § 9 zákona NR SR č. 215/1995 Z.z. o geodézii a kartografii Pečiatka a podpis |