



Geometrický plán číslo 1072/2022

Geometrický plán je podkladom na právne úkony, keď údaje doterajšieho stavu výkazu výmer sú zhodné s údajmi platných výpisov z katastra nehnuteľností

Vyhotovitel Ing. Juraj Karolčík Veľerná 157/4 Námestovo 029 01 ičo: 46193537	Kraj <i>Trenčiansky</i>	Okres <i>Prievidza</i>	Obec <i>Bajnice</i>		
	Kat. územie <i>Dubnica</i>	Číslo plánu <i>46193537-263/2022</i>	Mapový list č. <i>Valaská Belá 3-9/43</i>		
GEOMETRICKÝ PLÁN <i>na vyznačenie vecného bremena na E KN p.č. 1-1133/1, 91-1133/65, 1564/8, 9-1577/75, 9-1577/76, 1578, 9-1579/3</i>					
Vyhotovil	Autorizačne overil		Úradne overil Meno: <i>Ing. Barbora Petrusková</i>		
Dňa: <i>15.06.2022</i>	Meno: <i>Ing. Ivana Tetáková</i>	Dňa: <i>15.06.2022</i>	Meno: <i>Ing. Ivana Tetáková</i>	Dňa: <i>19 SEP. 2022</i>	Číslo: <i>1072/2022</i>
Nové hranice boli v prírode označené <i>inžinierskou sieťou, nestabilizované</i>	Náležitostami a presnosťou :		m	Úradne overené podľa § 9 zákona NR SR č. 215/1995 Z.z. o geodézii a kartografii	
Záznam podrobného merania (meračský náčrt) č. <i>782</i>					
Súradnice bodov označených číslami a ostatné meračské údaje sú uložené vo všeobecnej dokumentácii					

Ing. Juraj Karolčík
geodetka
15.06.2022

Ing. Barbora Petrusková
geodetka
19.09.2022

8

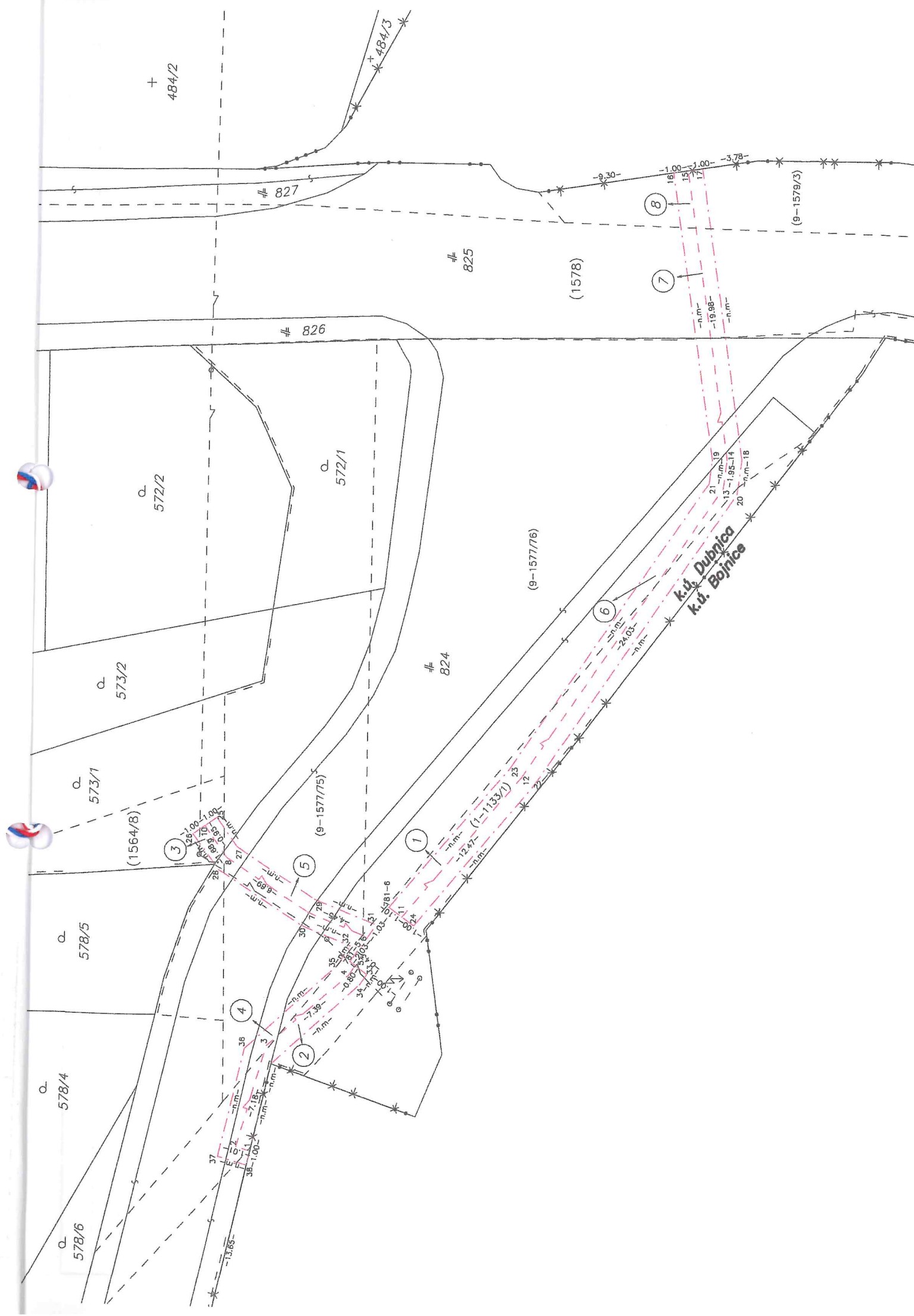

+
484/2

827

825

(1578)

(9-1579/3)

826

Q.
572/2

Q.
572/1

(9-1577/76)

Q.
573/2

824

**K.Ú. Dubřica
k.Ú. Bojnice**

Q.
573/1

(1564/8)

Q.
578/5

(9-1577/75)

Q.
578/4

(1997/100)

Q.
578/6

(1365)



3

5

1

6

8

7

4

2

37

36

3

3

3

3

3

3

3

3

3

3

3

3

3

3

3

3

3

3

3

3

3

3

3

VÝKAZ VÝMER

Doterajší stav				Zmeny				Nový stav					
pžkn. vložky	listu vlastn. LV	Číslo parcely		Druh pozemku	Diel číslo	k parcele číslo	od parcely číslo	m ²	m ²	Výmera		Druh pozemku	Vlastník, (iná opráv. osoba) adresa, (sidlo)
		PK	KN-E KN-C							ha	m ²		
	2825	1-1133/1		ost.pl.	1		1-1133/1	58	207		207	ost.pl.)	Doterajší/
	2825	91-1133/65		ost.pl.	2		1-1133/1	27	676		676	ost.pl.)	Doterajší/
	2967	1564/8		orná p.	3		1564/8	4	98		98	orná p.)	detto
	2825	9-1577/75		ost.pl.	4		9-1577/75	7	390		390	ost.pl.)	detto
	2825	9-1577/76		zast.pl.	5		9-1577/75	22	703		703	zast.pl.)	Doterajší/
	2825	1578		ost.pl.	6		9-1577/76	37	2242		2242	ost.pl.)	detto
	2983	9-1579/3		ost.pl.	7		1578	15	113		113	ost.pl.)	detto
					8		9-1579/3	8	4429		4429		
Spolu:													
Stav podľa registra C KN													
				záhroda				573/1	309		309	záhroda 4	Doterajší/
				zast.pl.				824	1870		1870	zast.pl. 22	detto
				zast.pl.				825	1929		1929	zast.pl. 22	detto
									4108		4108		
Spolu:													

Zriaďuje sa vecné bremeno na priznanie práva umiestnenia a uloženia inžinierskych sietí a k nim prislúchajúcim ochranným pásmam v zmysle platných predpisov za účelom prevádzky, údržby a rekonštrukcie so vstupom v ktoromkoľvek čase a ročnom období, na E KN p.č. 1-1133/1, 91-1133/65, 1564/8, 9-1577/75, 9-1577/76, 1578, 9-1579/3 v uvedených dieloch v prospech Stredoslovenskej distribučnej, a.s., Pri Rajčianke 2927/8, 010 47 Žilina.

Legenda: kód spôsobu využívania 4 Pozemok prevažne v zastavanom území obce alebo v záhradkárskej osade, na ktorom sa pestuje zelenina, ovocie...

22 Pozemok, na ktorom je postavený inžinierska stavba - cestná, miestna a účelová komunikácia, lesná cesta, poľná cesta, ...