

spoplatnene podľa zák. č. 14/1992 Z.
v znení neskorších predpisov

Geometrický plán je podkladom na právne úkony, keď údaje doterajšieho stavu výkazu výmer sú zhodné s údajmi platných výpisov z katastra nehnuteľností.

Vyhoviteľ  Piaristická 273/21 911 01 Trenčín IČO: 36335924 IČ DPH: SK2021840106 DIČ: 2021840106 WWW.sgt.sk MAIL: sgt@sgt.sk TEL: 0903 418770 TEL: 0905 817482 TEL/FAX: 032/6402593	Kraj	Trenčiansky	Okres	Trenčín	Obec	Trenčianske Jastrabie
	Kat. územie	Trenčianske Jastrabie	Číslo plánu	36335924-145-21	Mapový list č.	Trenčín 7-7/44
GEOMETRICKÝ PLÁN		na zriadenie vecného bremena na p.č. 3983/1,3983/3,2264/2,2263/7, 2264/1,3984 vo vyznačenom rozsahu				
Vyhoviteľ		Autorizačne overil			Úradne overil  Meno:	
Dňa:	Meno:	Dňa:	Meno:	Dňa:	Číslo:	
30.06.2021	Ing. Panák Daniel	22.11.2022	Ing. Muran Michal	30 NOV. 2022	74/16/22	
Nové hranice boli v prírode označené inžinierskou sieťou, farbou		Náležitosťami a presnosťou zodpovedá predpisom			Úradne overené podľa §9 zákona NR SR č.215/95 Z.z. o geodézii o kartografii	
Záznam podrobného merania (meračský náčrt) č.		 Pečiatka a podpis				
948						
Súradnice bodov označených číslami a ostatné meračské údaje sú uložené vo všeobecnej dokumentácii						

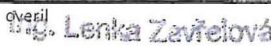
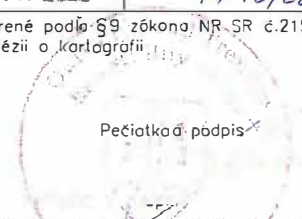
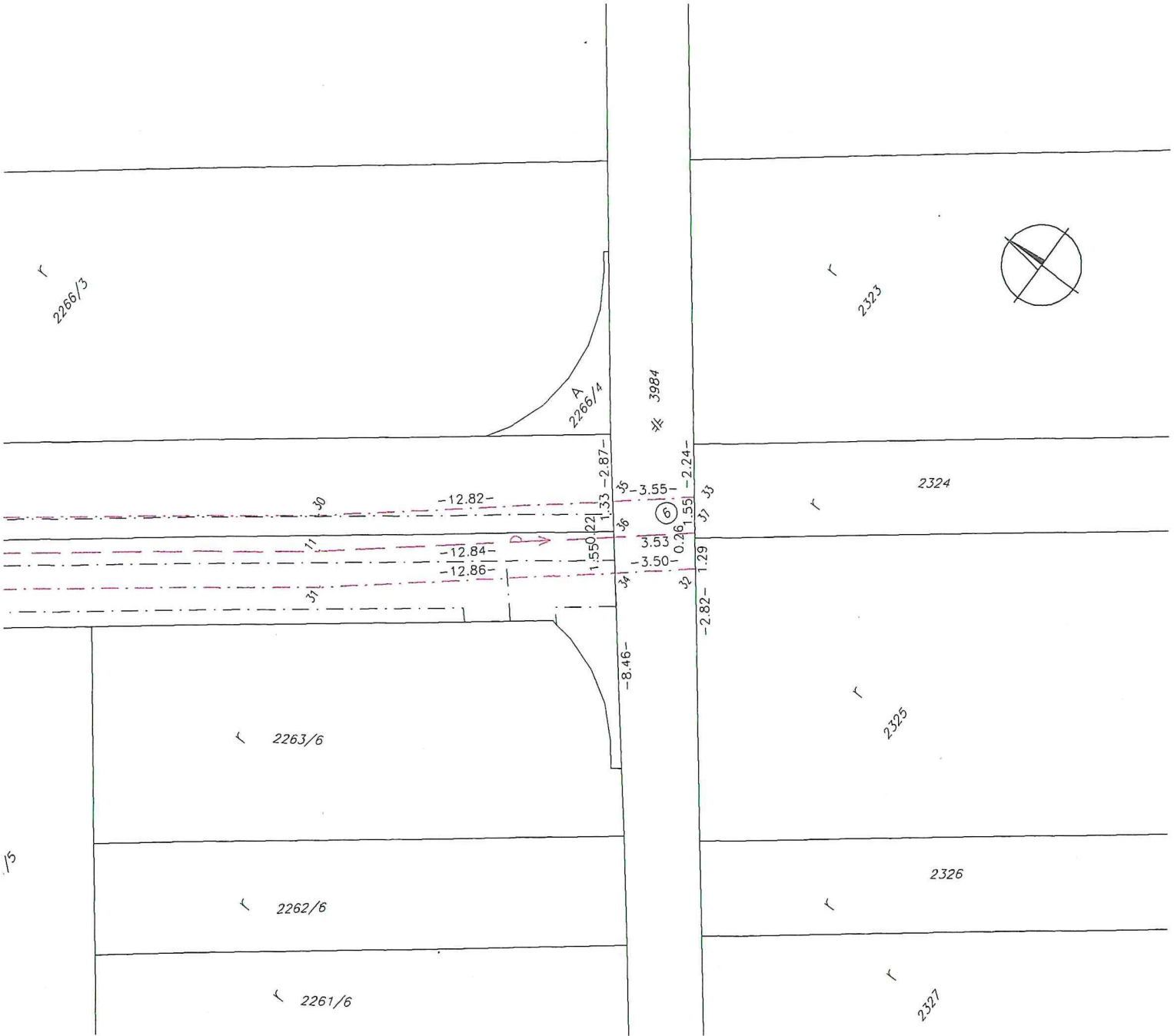

V Ý K A Z V Ý M E R

Doterajší stav					Zmeny					Nový stav					
Číslo			Výmera		Druh pozemku	Diel číslo	k parcele číslo	m ²	od parcely číslo	m ²	Číslo parcely	Výmera		Druh pozemku	Vlastník (inā opráv. osoba) adresa, (sídlo)
PK vložky	parcely											ha	m ²		
LV	PK	KN													
Stav právny je totožný s registrom C KN															
Vyčíslenie rozsahu vecného bremena															
2574		3983/1	2	6827	zast.pl.	1			3983/1	21	3983/1	2	6827	zast.pl. 22	Doterajší
2899		3983/3		4911	zast.pl.	2			3983/3	12	3983/3		4911	zast.pl. 22	Doterajší
3399		2264/2		37	ost.pl.	3			2264/2	14	2264/2		37	ost.pl. 99	Doterajší
3399		2263/7		679	ost.pl.	4			2263/7	351	2263/7		679	ost.pl. 99	Doterajší
3399		2264/1		662	ost.pl.	5			2264/1	162	2264/1		662	ost.pl. 99	Doterajší
2899		3984		4280	ost.pl.	6			3984	11	3984		4280	ost.pl. 22	Doterajší
Spolu:				3	7396					571		3	7396		

Legenda: Kód spôsobu využívania pozemku -22 Pozemok, na ktorom je postavená inžinierska stavba – cestná, miestna a účelová komunikácia, lesná cesta, poľná cesta, chodník, nekryté parkovisko a ich súčasťi

-99 Pozemok využívaný podľa druhu pozemku

Poznámka: Zriaďuje sa vecné bremeno práva uloženia inžinierskej siete (vodovod) a právo prechodu a prejazdu cez parcelu registra C KN č.3983/1 (diel č.1, 21m²), 3983/3 (diel č.2, 12m²), 2264/2 (diel č.3, 14m²), 2263/7 (diel č.4, 351m²), 2264/1 (diel č.5, 162m²), 3984 (diel č.6, 11m²) v prospech vlastníka alebo správcu inžinierskej siete vo vyznačenom rozsahu

2265/2

r
2266/1

▽ 2264/1

-37.91-

5

21

22

-2.64-

19

-37.92-

-2.64-

▽ 2263/7

5

-37.93-

16

20

23

-2.64-

2262/2

d
2261/2

r
2261/3

r
2262/3

⊗
2263/3

r
2261/7

r
2262/7

r
2260/11

⊗
2260/12

r
2260/13

2266/5

2266/2

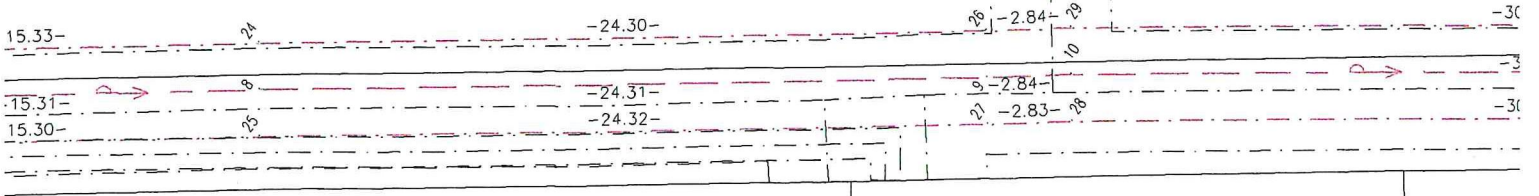

A
2261/4

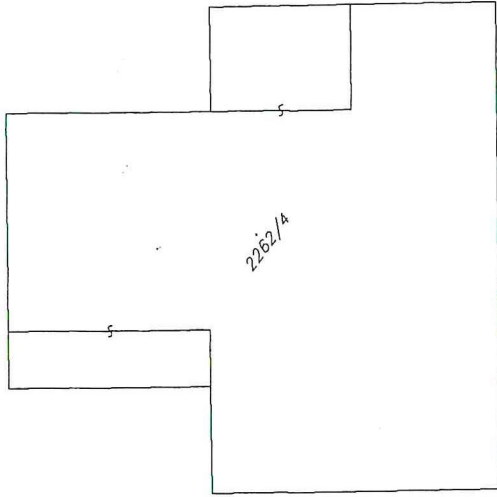

2262/4

⊗ 2263/5

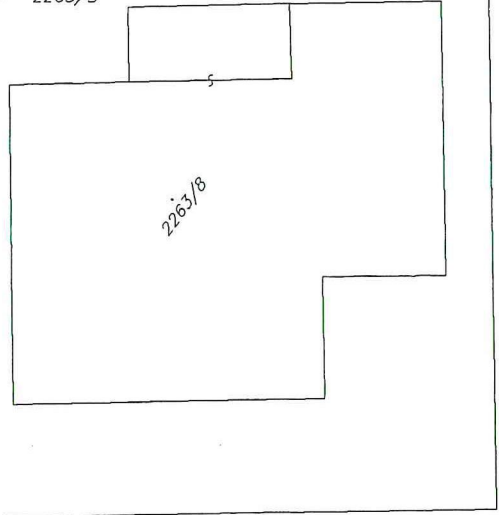

2263/8

r
2260/14

r
2260/15

