

39,-

Geometrický plán je podkladom na právne úkony, keď údaje doterajšieho stavu výkazu výmer sú zhodné s údajmi platných výpisov z katastra nehnuteľnosti

Vyhoviteľ <b>GEOGIS SK spol. s r.o.</b> Sibírska 1329 Holíč 908 51 ičo: 36256307		Kraj <b>Trenčiansky</b>	Okres <b>Myjava</b>	Obec <b>Polianka</b>
		Koľ. územie <b>Polianka</b>	Číslo plánu <b>44/2023</b>	Mapový list č. <b>Myjava 2-9/31 Myjava 2-9/33</b>
		<b>GEOMETRICKÝ PLÁN</b>		
		<i>na vyznačenie vecného bremena na priznanie práva prechodu a uloženia inžinierskych sietí na parcele č. 1551, 1558/2 a 8929/4 v prospech viasťníka pozemku par.č. 1558/1 a 1194/2.</i>		
Vyhoviteľ		Autorizačne overil		Úradne overil
Dňa: <b>11.4.2023</b>	Meno: <b>Peter Kollár</b>	Dňa: <b>11.4.2023</b>	Meno: <b>Ing. Zdenko Vávra</b>	Meno: <b>Ing. Marian Bohn</b>
Nové hranice boli v prírode označené - <b>drev. kolíkmi a inžinierskymi sieťami</b> -		Náležitostami a presnosťou zodpovedá predpisom		Dňa: <b>11 4 -04- 2023</b>
Záznam podrobného merania (meračský náčrt) č. <b>501</b>				Číslo: <b>61-161/2023</b>
Súradnice bodov označených číslami a ostatné meračské údaje sú uložené vo všeobecnej dokumentácii				Úradne overil Z.z. o. 



II  
1195

II  
1194/1

A  
1194/2

II  
8923/1

A  
8923/3

II  
8923/4

Q  
1193

⊕  
1557

#  
1551

#  
1556

d  
8924/1

Q  
8924/3

MYJAVA 2-9/31

MYJAVA 2-9/33

8924/2

Q  
8928/1

#  
8929/4

#  
89358

8926

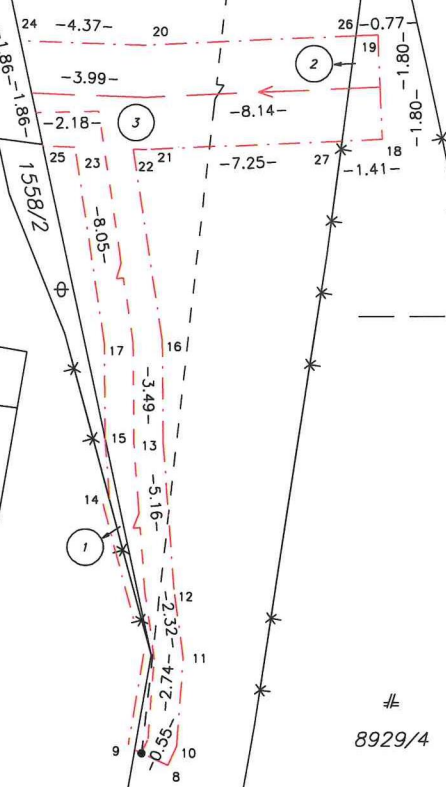
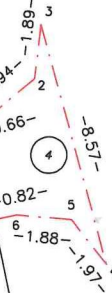

# VÝKAZ VÝMER

str. 1  
GP č. 36256307-44/2023

Doterajší stav					Zmeny					Nový stav				
Číslo		Výmera		Druh pozemku	Diel	k parcele číslo	m <sup>2</sup>	od parcely číslo	m <sup>2</sup>	Číslo parcely	Výmera		Druh pozemku	Vlastník, (iná opráv. osoba) adresa, (sídlo)
PK vložky	parcely	ha	m <sup>2</sup>								ha	m <sup>2</sup>		
LV	KN-E	KN-C												
Stav právny je totožný s registrom C KN														
353		1194/2	212	ost.pl.						1194/2	212	ost.pl. 36	Doterajší	
2906		1551	1 2192	zast.pl.	3			1551	76	1551	1 2192	zast.pl. 22	detto	
353		1558/1	56	ost.pl.	4			1551	15	1558/1	56	ost.pl. 37	Doterajší	
2571		1558/2	11	ost.pl.	1			1558/2	1	1558/2	11	ost.pl. 37	detto	
515		8929/4	2696	zast.pl.	2			8929/4	4	8929/4	2696	zast.pl. 22	detto	
Spolu:			1	5167					96		1	5167		
<p>Legenda: kód spôsobu využívania                  22 Pozemok, na ktorom je postavená inžinierska stavba – cestná, miestna a účelová komunikácia, lesná cesta, poľná cesta, chodník, nekryté parkovisko a ich súčasti                  36 Pozemok, ktorý nie je využívaný žiadnym z uvedených spôsobov                  37 Pozemok, na ktorom sú skaly, svahy, rokliny, výmole, vysoké medze s krovím alebo kamením a iné plochy, ktoré neposkytujú trvalý úžitok</p>														
<p>Zriaďuje sa vecné bremeno na priznanie práva uloženia inžinierskych sietí a práva prechodu na parcele č. 1551, 1558/2 a 8929/4 v prospech vlastníka pozemku par.č. 1194/2 a 1558/1.</p>														