



spoplatnené podľa zák. č. 145/95 z.z.
v znení neskorších predpisov

Geometrický plán je podkladom na právne úkony, keď údaje doterajšieho stavu výkazu výmer sú zhodné s údajmi platných výpisov z katastra nehnuteľností.

Vyhotovitel Ivan Opatovský GEODET MAIL: ivanopatovsky@gmail.com TEL: 0902/906 453		Soblahov 282 913 38 Soblahov IČO: 48035637 DIČ: 1083229818		Kraj Trenčiansky	Okres Trenčín	Obec Trenčianske Jastrabie
Kat. územie Trenčianske Jastrabie		Číslo plánu 48035637-020-23		Mapový list č. TRENČÍN 7-7/44		
GEOMETRICKÝ PLÁN		zriadenie vecného bremena práva uloženia inžinierskych sietí a práva prechodu a prejazdu na parcele registra CKN č. 4007 vo vyznačenom rozsahu.				
Vyhotovil		Autorizačne overil		Úradne overil Meno: Ing. Dana STUDENÁ		
Dňa: 03.04.2023	Meno: Ivan Opatovský	Dňa: 03.04.2023	Meno: Ing. Michal Muran	Dňa: 13-04-2023	Číslo: 431/23	
Nové hranice boli v prírode označené farbou		Náležitosti a presnosťou zodpovedá predpisom		Úradne overené podľa § 9 zákona NR SR č. 215/95 Z.z. o geodézii a kartografii		
Záznam podrobného merania (meračský náčrt) č. 1056						
Súradnice bodov označených číslami a ostatné meračské údaje sú uložené vo všeobecnej dokumentácii						
		Pečiatka a podpis		Pečiatka a podpis		

d
1436/1

r 1436/4

II
3055

II
3057

r
3058

⊕
3059/2

3059/3

II
3060/1

d
3060/2

II
3060/1

4007

r
2301/1

⊕
2294

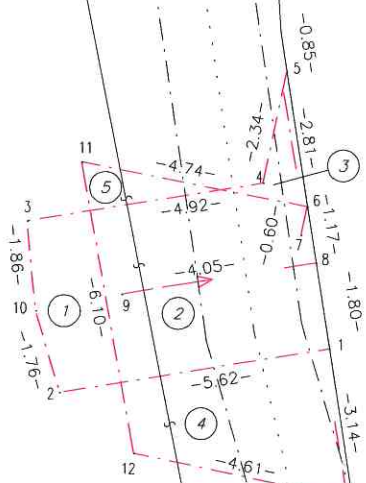

V Ý K A Z V Ý M E R

Doterajší stav			Zmeny						Nový stav						
Číslo			Výmera		Druh pozemku	Diel číslo	k parcele číslo	m ²	od parcely číslo	m ²	Číslo parcely	Výmera		Druh pozemku	Vlastník (iná oprávn. osoba) adresa, (sídlo)
PK vložky	parcely											ha	m ²		
LV	EKN	CKN													
Stav právny je totožný s registrom C KN															
2574		4007	2	3456	zast. pl.	1 2 3 4 5			4007 4007 4007 4007 4007	5 16 1 10 1	4007	2	3456	zast. pl. 22	Tsk, K dolnej stanici 7282/20A, Trenčín
Spolu:			2	3456						33		2	3456		

Legenda: kód spôsobu využívania -22 Pozemok, na ktorom je postavená inžinierska stavba – cestná, miestna a účelová komunikácia, lesná cesta, poľná cesta, chodník, nekryté parkovisko a ich súčasti

Poznámka: Zriaďuje sa vecné bremeno na priznanie práva uloženia inžinierskych sietí (vodovodu, elektrického vedenia) na parcele registra CKN č. 4007 vo vyznačenom rozsahu (diel č.1, 2, 3) v prospech vlastníkov p.č. 3059/1-:/3.

Poznámka: Zriaďuje sa vecné bremeno práva prechodu a prejazdu cez parcelu registra CKN č. 4007 vo vyznačenom rozsahu (diel č.2, 4, 5) v prospech vlastníkov p.č. 3059/1-:/3.