



spoplatnene podľa zák. č. 145/95z.z.  
v znení neskorších predpisov

Geometrický plán je podkladom na právne úkony, keď údaje doterajšieho stavu výkazu výmer sú zhodné s údajmi platných výpisov z katastra nehnuteľností.

Vyhoviteľ Ing. Michal Matz Geodetická súkromná kancelária Okružná 80/566 018 51 Nová Dubnica IČO : 31041833		Kraj Trenčiansky	Okres Trenčín	Obec Trenčín
		Kat. územie Orechové	Číslo plánu 31041833-101-22	Mapový list č. Trenčín 8-0/31
		<b>GEOMETRICKÝ PLÁN</b> na vyznačenie vecného bremena cez p.č.754/2		
Vyhoviteľ		Autorizačne overil		Úradne overil Meno: Ing. Lenka Zavielová
Dňa: 20.12.2022	Meno: Ing. Michal Matz	Dňa: 12.4.2023	Meno: Ing. Michal Matz	Dňa: 18 APR. 2023 Číslo: 447/23
Nové hranice boli v prírode označené obrubníkom, inž.sieťou		Náležitostami a presnosťou zodpovedá predpisom		Úradne overené podľa §9 zákona NR SR č.215/95 Z.z. o geodézii a kartografii
Záznam podrobného merania (meračský náčrt) č. 535				
Súradnice bodov označených číslami a ostatné meračské údaje sú uložené vo všeobecnej dokumentácii				

DETAIL A : Vec.bremeno práva prechodu cez pozemok

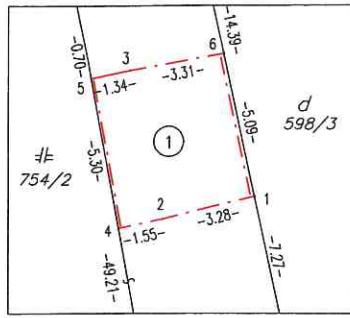

DETAIL B : Vec.bremeno práva uloženia inž.siete

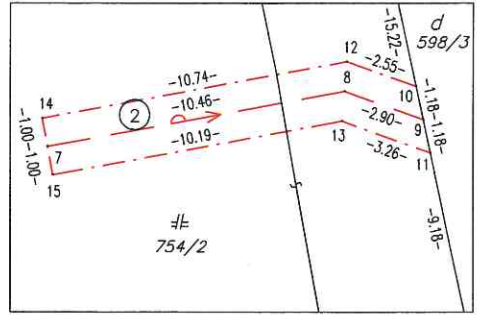

II  
665/1

754/2

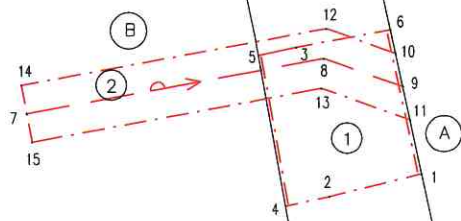

d  
598/3

598/2

d  
599

Q  
601/2

Q  
598/1

II  
665/1

## V Ý K A Z V Ý M E R

Doterajší stav				Zmeny					Nový stav						
Číslo			Výmera		Druh pozemku	Diel číslo	k parcele číslo	m <sup>2</sup>	od parcely číslo	m <sup>2</sup>	Číslo parcely	Výmera		Druh pozemku	Vlastník (iná oprávn. osoba) adresa, (sídlo)
PK vložky	parcely		ha	m <sup>2</sup>								ha	m <sup>2</sup>		
LV	E-KN	KN													
Stav právny je totožný s registrom C KN															
1473		754/2		2238	zast.pl.	1 2			754/2 754/2	25 27	754/2		2238	zast.pl. 22	Doterajší
365		598/3		207	zast.pl.						598/3		207	zast.pl. 18	Detto
Spolu:				2445									2445		

Legenda : kód spôsobu využívania : 22 – pozemok, na ktorom je inž.stavba – cestná, miestna a účelová komunikácia..  
18 – pozemok, na ktorom je dvor

Poznámka : Vecné bremeno práva prechodu a prejazdu cez p.č.754/2 vo vyznačenom diele č.1 v prospech vlastníka p.č.598/3 .  
Vecné bremeno práva uloženia a údržby prípojky inž.siete (voda) vo vyznačenom diele č.2 v prospech vlastníka inž.siete .