

V Ý K A Z V Ý M E R

Doterajší stav					Zmeny					Nový stav					
Číslo			Výmera		Druh pozemku	Diel číslo	k parcele číslo	m ²	od parcely číslo	m ²	Číslo parcely	Výmera		Druh pozemku	Vlastník (iná opravn. osoba) adresa, (sídlo)
PK vložky	parcely		ha	m ²								ha	m ²		
1489		1680/3	9767		ostat.pl.	1 2			1680/3 1680/3	50 13	1680/3	9767	ostat.pl. 37		Trenč. samospr. kraj, K dolnej stanici 7282/20A, Trenčín
Spolu:			9767							63		9767			

Stav právny je totožný s registrom C KN

Legenda: kód spôsobu využívania pozemku-37 Pozemok, na ktorom sú skaly, svahy, rokliny, výmole, vysoké medze s krovím alebo kamením a iné plochy, ktoré neposkytujú trvalý úžitok

Poznámka: Zriaďuje sa vecné bremeno práva uloženia inžinierskych sietí (elektrický kábel, kanalizácia) na parc.č. 1680/3 (diel č.1) v prospech vlastníka alebo správcu inžinierskej siete vo vyznačenom rozsahu.

Poznámka: Zriaďuje sa vecné bremeno práva prechodu a prejazdu na parc.č. 1680/3 (diel č. 2) v prospech vlastníka parc.č. 539/15.

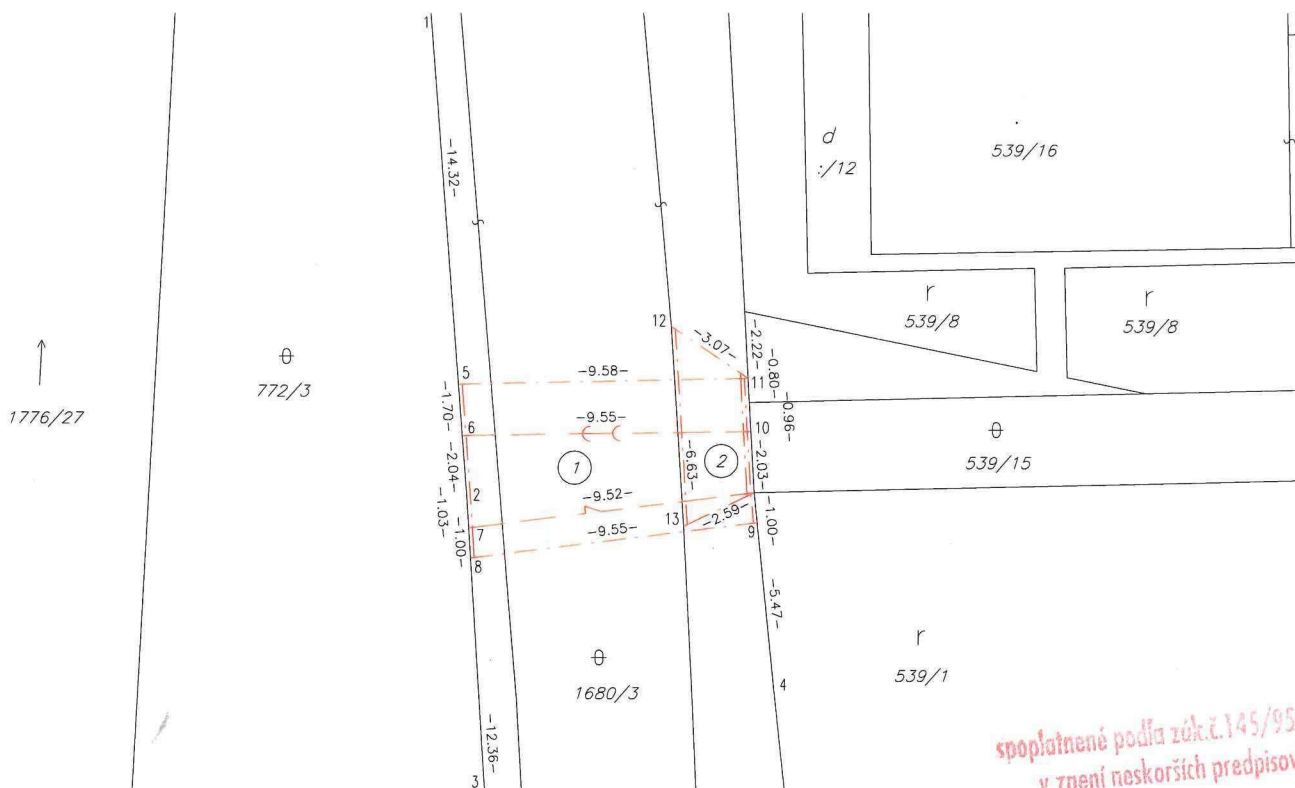

Geometrický plán je podkladom na právne úkony, keď údaje doterajšieho stavu výkazu výmer sú zhodné s údajmi platných výpisov z katastra nehnuteľností.

Vyhotovitel Ing. Tomáš Bagín - geodet Ilava IČO:48124591 Skalo 653, 019 01 ILAVA tel.č.: 0902 621 388 mail: tom.bag555@gmail.com		Kraj Trenčiansky	Okres Trenčín	Obec Trenčianske Stankovce
		Kat. územie VEĽKÉ STANKOVCE	Číslo plánu 48124591-021-18	Mapový list č. N.MESTO n.V. 0-5/3
<h2 style="margin: 0;">GEOMETRICKÝ PLÁN</h2> na zriadenie vecného bremena na p.č. 1680/3 vo vyznačenom rozsahu.				
Vyhotovil		Autorizačne overil		Úradne overil
Dňa: 15.05.2018 Meno: Ing. Tomáš Bagín		Dňa: 28.05.2018 Meno: Ing. Michal Muran		Meno: ing. Dana STUDENÁ
Nové hranice boli v prírode označené inžinierskou sieťou, cestou		Návrh presnosťou zodpovedá predpisom		Dňa: 06-06-2018 Číslo: 716/18
Záznam podrobného merania (meračský náčrt) č. 502		Pečiatka a podpis		Pečiatka a podpis
Súradnice bodov označených číslami a ostatné meračské údaje sú uložené vo všeobecnej dokumentácii				