

VÝKAZ VÝMER

Doterajší stav					Zmeny					Nový stav					
Číslo			Výmera		Druh pozemku	Diel číslo	k parcele číslo	m ²	od parcely číslo	m ²	Číslo parcely	Výmera		Druh pozemku	Vlastník, (iná opráv. osoba) adresa, (sídlo)
PK vložky	parcely											ha	m ²		
LV	PK	KN	ha	m ²								ha	m ²		
Stav právny je totožný s registrom C KN															
300		169/4	19		zast.pl.						169/4	19		zast.pl. 22	Doterajší
300		170/31	603		zast.pl.						170/31	603		zast.pl. 22	Doterajší
300		478/6	113		zast.pl.						478/6	113		zast.pl. 22	Doterajší
300		478/10	1746		zast.pl.						478/10	1746		zast.pl. 22	Doterajší
1168		478/11	2064		orná p.						478/11	2064		orná p. 1	Doterajší
300		480/7	722		zast.pl.						480/7	722		zast.pl. 22	Doterajší
300		589/4	102		zast.pl.						589/4	102		zast.pl. 22	Doterajší
1091		615/1	6144		zast.pl.						615/1	6144		zast.pl. 22	Doterajší
1154		615/4	3279		ost.pl.						615/4	3279		ost.pl. 37	Doterajší
1154		615/5	3024		ost.pl.						615/5	3024		ost.pl. 37	Doterajší
1154		615/8	632		ost.pl.						615/8	632		ost.pl. 37	Doterajší
Spolu:			18448									18448			

Poznámka: Zriaďuje sa vecné bremeno na priznanie práva uloženia inž. siete v prospech vlastníka SO 28-35-33 v rámci stavby ŽSR, Modernizácia železničnej trate Nové Mesto na Váhom - Púchov, pre traťovú rýchlosť do 160 km/h, žel. km 100.500 - 159.100, I. etapa a II. etapa, vo vyzačenom rozsahu na parcelách reg. C KN č. 169/4, 170/31, 478/6, 478/10, 478/11, 480/7, 589/4, 615/1, 615/4, 615/5 a 615/8.

Legenda: kód spôsobu využívania

1 - Pozemok využívaný pre rastlinnú výrobu, na ktorom sa pestujú obilniny, okopaniny, krmoviny, technické plodiny, zelenina a iné poľnohospodárske plodiny alebo pozemok dočasne nevyužívaný pre rastlinnú výrobu

22 - Pozemok, na ktorom je postavená inžinierska stavba - cestná, miestna a účelová komunikácia, lesná cesta, poľná cesta, chodník, nekryté parkovisko a ich súčasti

37 - Pozemok, na ktorom sú skaly, svahy, rokliny, výmole, vysoké medze s krovím alebo kamením a iné plochy, ktoré neposkytujú trvalý úžitok.

Geometrický plán je podkladom na právne úkony, keď údaje doterajšieho stavu výkazu výmer sú zhodné s údajmi platných výpisov z katastra nehnuteľností

Vyhoviteľ Železnice Slovenskej republiky Stredisko železničnej geodézie Železničarska 1 81104 Bratislava IČO: 31 364 501		Kraj Trenčiansky	Okres Trenčín	Obec Kostolná-Záriečie
Kat. územie Kostolná-Záriečie		Číslo plánu 120/2017	Mapový list č. Nové Mesto nad Váhom 1-2/44	
GEOMETRICKÝ PLÁN				
Vyhoviteľ Dňa: 20.10.2017 Meno: Bc. Martin Szeman		Autorizačne overil Dňa: 20.10.2017 Meno: Ing. Ľubomír Mančík		Úradne overil Meno: Ing. Lenka Zavřelová
Dňa: 20.10.2017 Meno: Bc. Martin Szeman		Dňa: 20.10.2017 Meno: Ing. Ľubomír Mančík		Dňa: 23. NOV. 2017 Číslo: 1590/14
Nové hranice boli v prírode označené neboli stabilizované Záznam podrobného merania (meračský náčrt) č. 452		Náležitosti a presnosťou zodpovedá predpisom		Úradne overené podľa § 9 zákona NR SR č. 215/1995 Z.z. o geodézii a kartografii
Súradnice bodov označených číslami a ostatné meračské údaje sú uložené vo všeobecnej dokumentácii		Pečiatka a podpis		Pečiatka a podpis

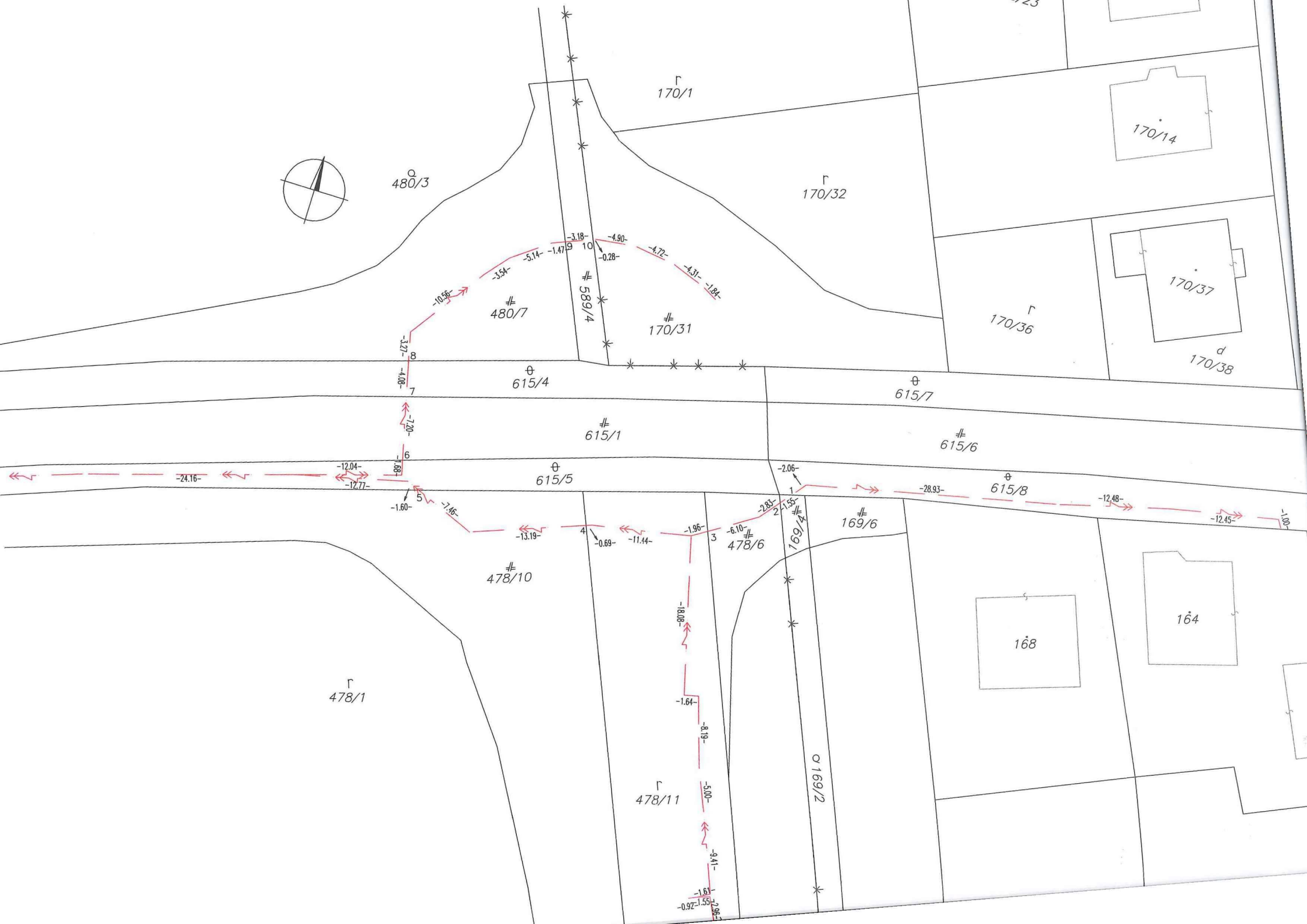



ŽELEZNICE SLOVENSKEJ REPUBLIKY, BRATISLAVA
STREDISKO ŽELEZNIČNEJ GEODÉZIE BRATISLAVA
Železničiarska 1, 811 04 Bratislava

Váš list zo dňa

Naše číslo

Vybavuje/linka

Bratislava

235/7/2011/SŽG/NIŽK

Ing. Mančík /02 20297345

03.10.2018

Vec

Potvrdenie záberu podzemnej inžinierskej siete

Potvrdzujem, že podľa geometrického plánu č. 120/2017 na vyznačenie vecného bremena uloženia podzemnej inžinierskej siete v katastrálnom území **Kostolná-Záriečie** je záber trasy inžinierskej siete vrátane ochranného pásma, 1 m obojstranne, nasledovný:

Číslo LV	Číslo parcely C KN	Záber trasy na parcele v m ²
1154	615/4	8
1154	615/5	133
1154	615/8	111

S pozdravom



Ing. Ľubomír Mančík

Prílohy

1x grafická časť



Telefón
02/2029 5440

Fax
02/2029 5438

E-mail
szgba@zsr.sk

Číslo účtu
SK1102000000350004700012

IČO
31364501

