



VÝKAZ VÝMER															
Doterajší stav					Zmeny					Nový stav					
PK vložky	Číslo parcely		Výmera		Druh pozemku	Diel	k parcele číslo	m <sup>2</sup>	od parcely číslo	m <sup>2</sup>	Číslo parcely	Výmera		Druh pozemku	Vlastník Užívateľ (adresa)
	LV	PK	KN	ha								m <sup>2</sup>	ha		
<b>STAV PRÁVNY JE TOTOŽNÝ S REGISTROM C KN.</b>															
		1563		6792	ZAST.P						1563/3	6671	ZAST.P 22	DOTERAJŠÍ	
											1563/4	100	ZAST.P 22	Obec Trenčianska Turná	
											1563/5	21	ZAST.P 22	Obec Trenčianska Turná	
Spolu				6792							6792				

**LEGENDA:** kód spôsobu využívania 22 - Pozemok, na ktorom je postavená inžinierska stavba - cestná, miestna a účelová komunikácia, lesná cesta, poľná cesta, chodník, nekrýté parkovisko a ich súčasť

č.6.76-1997

spôsobené podľa zák.č.145/95 z.z.  
v znení neskôrších predpisov

Geometrický plán je podkladom na právne úkony, keď údaje doterajšieho stavu výkazu výmer sú zhodné s údajmi platných výpisov z katastra nehnuteľností.

Vyhoviteľ: <b>GEOPROJEKT - Trenčín s.r.o.</b> Janka KRÁLA 7 <b>911 01 TRENČÍN</b> IČO : 36 339 377		Kraj TRENČIANSKY	Okres TRENČÍN	Obec TRENČIANSKA TURNÁ
		Kat. územie TRENČIANSKA TURNÁ	Číslo plánu 12/18	Mapový list č. Trenčín 9-4/1
		<b>GEOMETRICKÝ PLÁN na</b>		
		ZAMERANIE CYKLOTRASY NA POZEMKOVCH PARCELA č.1563/4, 1563/5.		
Vyhoviteľ		Autorizačne overil		Úradne overil Meno: <b>Ing. Dana STUDENA</b>
Dňa: 17.8.2018	Meno: Ing.Ladislav RAJNINEC	Dňa: 20.8.2018	Meno: Ing.Rastislav PETKANIČ	Dňa: <b>24-09-2018</b> Číslo: <b>1275/18</b>
Nové hranice boli v prírode označené bet.obrubníkom		Náležitostami a presnosťou zodpovedá predpisom		Úradne overené podľa § 9 z.dkona NR SR č.215/1995 Z.z. o geodézii a kartografii
Záznam podrobného merania (meračský náčrt) č. 1556				
Súradnice bodov označených číslami a ostatné meračské údaje sú uložené vo všeobecnej dokumentácii		Pečiatka a podpis		Pečiatka a podpis



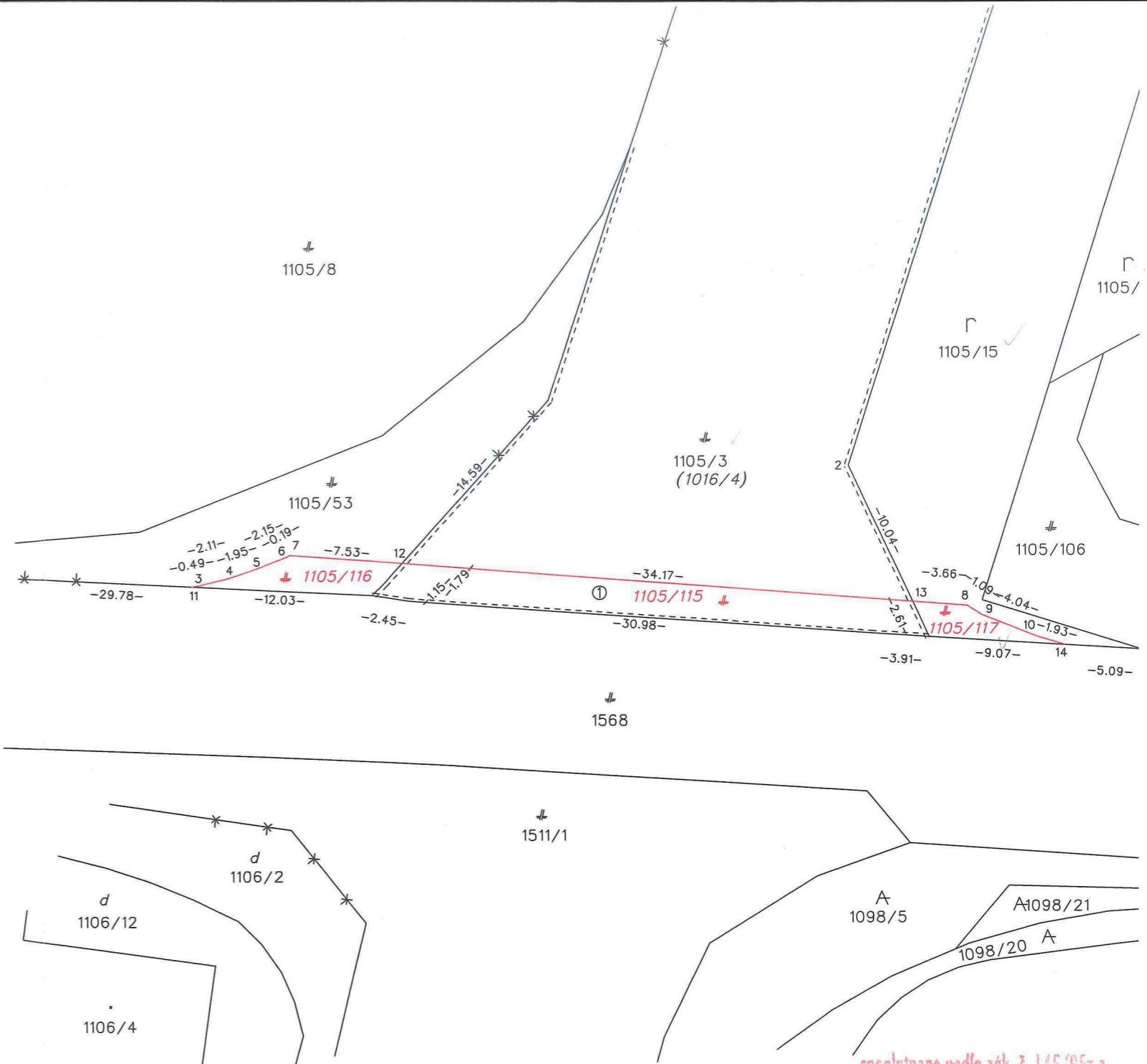

Geometrický plán je podkladom na právne úkony, keď údaje doterajšieho stavu výkazu výmer sú zhodné s údajmi platných výpisov z katastra nehnuteľností.

Vyhoviteľ: <b>GEOPROJEKT - Trenčín s.r.o.</b> Janka KRÁLA 7 <b>911 01 TRENČÍN</b> IČO : 36 339 377	Kraj: TRENČIANSKY Kat. územie: TRENČIANSKA TURNÁ	Okres: TRENČÍN Číslo plánu: 22/18	Obec: TRENČIANSKA TURNÁ Mapový list č. Trenčín 9-4/41
Vyhotožil		Autorizačne overil	
Dňa: 22.8.2018	Meno: Ing.Ladislav RAJNINEC	Dňa: 13.9.2018	Meno: Ing.Rastislav PETKANIČ
Nové hranice boli v prírode označené asfaltom		Náležitostami a presnosťou zodpovedá predpisom	
Záznam podrobného merania (meračský náčrt) č. 1566		Úradne overené podľa § 9 zákona NR SR č.215/1995 Z.z. o geodézii a kartografii	
Súradnice bodov označených číslami a ostatné meračské údaje sú uložené vo všeobecnej dokumentácii		Pečiatka a po...	

**VÝKAZ VÝMER**

pžkn. vložka PK	listu vlastn LV	Číslo parcely	Výmera ha	Druh pozemku	Zmeny			Nový stav		Vlastník, (iná oprávnená osoba) adresa, (sídlu)			
					Diel číslo	k parcele číslo	od parcely číslo	Číslo parcely	Výmera ha				
1606		1016/4	8488	OR.P.	1	1105/115	86	1016/4	86	(1016/4 1105/115	8402 86	OR.P.) ZAST.PL. 22	DOTERAŠÍ TSK, K dolnej stanici 7282/20A, Trenčín
1		1105/15	2680	OR.P.							2667 13	OR.P.) ZAST.PL. 22	DOTERAŠÍ TSK, K dolnej stanici 7282/20A, Trenčín
1		1105/53	270	ZAST.PL.							248 22	ZAST.PL. 25 ZAST.PL. 22	DOTERAŠÍ TSK, K dolnej stanici 7282/20A, Trenčín
Spolu			1438		1		86		86		1438		
<b>STAV PODĽA REGISTRA C KN.</b>													
		1105/3	5235	ZAST.PL.							5149 86	ZAST.PL. 22 ZAST.PL. 22	DOTERAŠÍ TSK, K dolnej stanici 7282/20A, Trenčín
		1105/15	2680	OR.P.							2667 13	OR.P.) ZAST.PL. 22	DOTERAŠÍ TSK, K dolnej stanici 7282/20A, Trenčín
		1105/53	270	ZAST.PL.							248 22	ZAST.PL. 25 ZAST.PL. 22	DOTERAŠÍ TSK, K dolnej stanici 7282/20A, Trenčín
Spolu			8185								8185		

**POZNÁMKA :** 1. Navrhovaný druh pozemku parcely č. 1105/117 možno od KN zapísať na základe doloženia rozhodnutia príslušného orgánu ochrany PP.  
2. Celá parcela č. 1105/117 sa nachádza v areáli BPEL č. 0211002.

**LEGENDA :** kód spôsobu využívania 1 - Pozemok využívaný pre rastlinnú výrobu, na ktorom sa pestujú obilniny, okopaniny, krmoviny, technické plodiny, zelenina a iné poľnohospodárske plodiny alebo pozemok dočasne nevyužívaný pre rastlinnú výrobu  
22 - Pozemok, na ktorom je postavená inžinierska stavba - cestná, miestna a účelová komunikácia, lesná cesta, poľná cesta, chodník, niekedy parkovisko a ich súčasť  
25 - Pozemok, na ktorom je postavená ostatná inžinierska stavba a jej súčasť