

Spoplatnená podľa zák. č. 145/1995 Z. z.
v znení neskorších predpisov

Geometrický plán je podkladom na právne úkony, keď údaje doterajšieho stavu výkazu výmer sú zhodné s údajmi platných výpisov z katastra nehnuteľností

Vyhotovitel : Ing. Pavol Ondrejka súkromný geodet Malinovského 1260/104 916 21 Čachtice IČO : 34493956 DIČ : 1028855762 e-mail : <i>ondrejka.pablo@gmail.com</i>		Kraj : <i>Trenčiansky</i>	Okres : <i>Nové Mesto nad Váhom</i>	Obec : <i>Hôrka nad Váhom</i>
		Katastrálne územie: <i>Hôrka nad Váhom</i>	Číslo plánu: <i>34493956-78/19</i>	Mapový list č.: <i>Piešťany 4-1/4</i>
		GEOMETRICKÝ PLÁN		
		na vyznačenie vecného bremena na priznanie práva uloženia inžinierskych sietí a ochranného pásma na parc. reg. „C“ č. 376 a 1145		
Vyhotovil		Autorizačne overil		Úradne overil Meno: Ing. Beáta Múčková
Dňa : <i>1. 8. 2019</i>	Meno : <i>Ing. Pavol Ondrejka</i>	Dňa: <i>2. 8. 2019</i>	Meno: <i>Ing. Erika Ondrejková</i>	Dňa: 16-08-2019
Nové hranice boli v prírode označené <i>inžinierskymi sieťami</i>		Náležitosti a presnosťou zodpovedá predpisom		Úradne overené podľa § 9 zákona NR SR č. 215/1995 Z. z. o geodézii a kartografii
Záznam podrobného merania (mer. náčrt) č. 555				
Súradnice bodov označených číslami a ostatné meračské údaje sú uložené vo všeobecnej dokumentácii				

VÝKAZ VÝMER

Doterajší stav					Zmeny					Nový stav					
Číslo parcely			Výmera		Druh pozemku	Diel číslo	k parcele číslo	m ²	od parcely číslo	m ²	Číslo parcely	Výmera		Druh pozemku	Vlastník, (iná opráv.osoba) adresa, (sídlo)
PK vložky	PK	KN	ha	m ²								ha	m ²		
<i>Stav právny je totožný s registrom C KN</i>															
Vyčíslenie rozsahu vecného bremena															
1224		376		6621	zast. pl.	1			376	21	376		6621	zast. pl. 22	Trenčiansky samospr. kraj, K dolnej stanici 7282/ 20A, Trenčín detto
1224		1145		2491	zast. pl.	2			1145	11	1145		2491	zast. pl. 22	
Spolu :				9112						32			9112		

Poznámka : Zriaďuje sa vecné bremeno na priznanie práva uloženia inžinierskych sietí (elektrickej a vodovodnej prípojky) a na priznanie ochranného pásma na parcelách reg. "C" č. 376 a 1145 vo vyznačenom rozsahu v prospech vlastníka parcely reg. "C" č. 372/2.

Legenda : kód spôsobu využívania 22 – pozemok, na ktorom je postavená inžinierska stavba - cesta

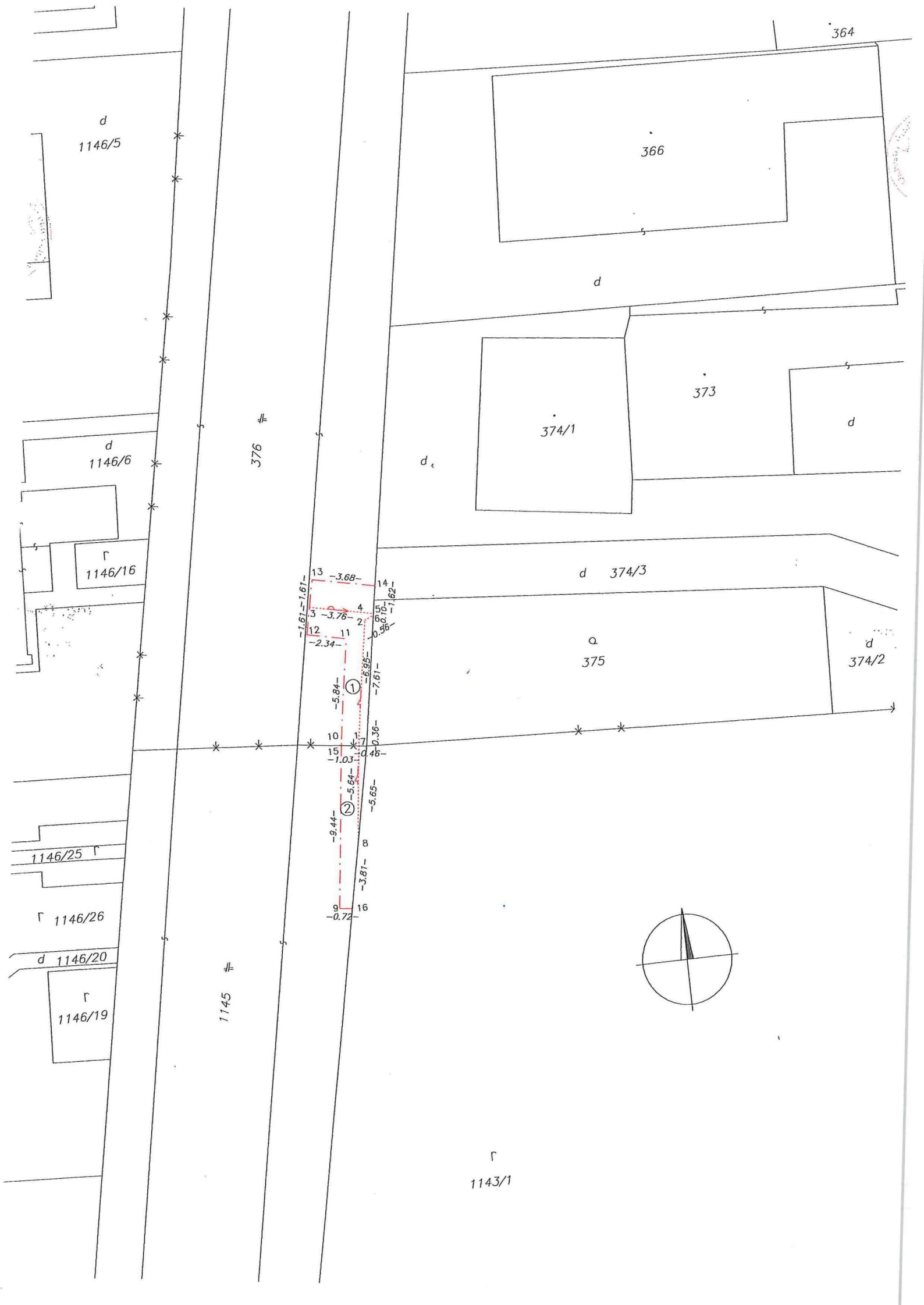

364

d
1146/5

366

d

376 #

373

d

374/1

d

d
1146/6

d 374/3

r
1146/16

d
375

d
374/2

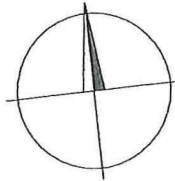
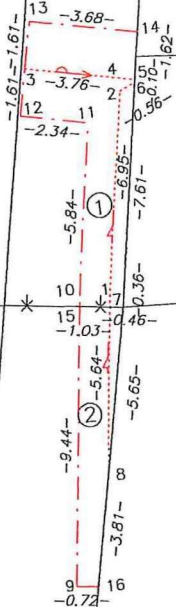

1146/25 r

r 1146/26

d 1146/20

r
1146/19

1145 #

r
1143/1