

# VÝKAZ VÝMER

Doterajší stav					Zmeny					Nový stav				
Číslo		Výmera		Druh pozemku	Diel	k parcele číslo	m2	od parcele číslo	m2	Číslo parcely	Výmera		Druh pozemku kód	Vlastník, (iná opráv. osoba) adresa, (sídlo)
LV	PK	KN	ha								m <sup>2</sup>	ha		
<b>Stav právny je totožný s registrom C KN</b>														
3160		1728/130		738						1728/130		738	zast. pl. 18	Doterajší
6500		1681		4549						1681		4549	zast. pl. 22	detto
Spolu:				5287								5287		

**Poznámka:** Zriaďuje sa vecné bremeno na priznanie práva uloženia inžinierskych sietí (elektrického podzemného káblového 22 kV vedenia – linka č. 720) vo vyznačenom rozsahu na pozemkoch p. č. 1728/130 a 1681 v prospech Západoslovenská distribučná, a.s., Čulenova 6, Bratislava.

**Legenda:** kód spôsobu využívania 18 – pozemok, na ktorom je dvor  
22 – pozemok, na ktorom je postavená inžinierska stavba – cestná, miestna a účelová komunikácia, lesná cesta, poľná cesta, chodník, nekruté parkovisko a ich súčasti

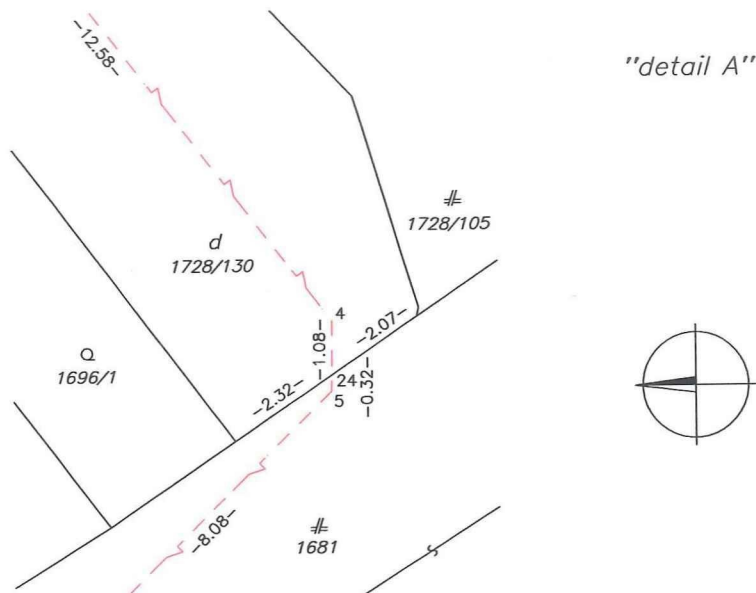

Spoplatnené podľa zák. 145/1995 Z. z. v znení neskorších predpisov

Geometrický plán je podkladom na právne úkony, keď údaje doterajšieho stavu výkazu výmer sú zhodné s údajmi platných výpisov z katastra nehnuteľností.

Vyhoviteľ <b>GEOplán</b> <b>Trenčín, s.r.o.</b> Dolný Šianec 1, 911 48 Trenčín IČO: 34125361 geotn@mail.t-com.sk tel. 032/6529470, 0905162841	Kraj <i>Trenčiansky</i>	Okres <i>Nové Mesto nad Váhom</i>	Obec <i>Nové Mesto nad Váhom</i>
	Kat. územie <i>Nové Mesto nad Váhom</i>	Číslo plánu <i>34125361 – 146 / 2018</i>	Mapový list č. <i>Nové Mesto nad Váhom 5 – 8 / 23</i>
<b>GEOMETRICKÝ PLÁN</b>		<i>na vyznačenie práva uloženia inžinierskej siete na pozemkoch p. č. 1728/130 a 1681</i>	
Vyhoviteľ	Autorizačne overil		Úradne overil Meno: <b>Ing. Ľubica BALAŽOVIČOVÁ</b>
Dňa: <i>18. 9. 2018</i>	Meno: <i>Ing. Rastislav Cabala</i>	Dňa: <i>19. 9. 2018</i>	Meno: <i>Ing. Anna Holá</i>
Nové hranice boli v prírode označené inžinierskou sieťou		Náležitosti a presnosťou zodpovedá predpisom	Úradne overené podľa § 9 zákona NR SR č.215/1995 Z.z. o geodézii a kartografii
Záznam podrobného merania zmien (mer. náčrt) č. <b>5683</b>		Pečiatka a podpis	Pečiatka a podpis
Súradnice bodov označených číslami a ostatné meračské údaje sú uložené vo všeobecnej dokumentácii			



### **Potvrdenie plochy vecného bremena v rozsahu ochranného pásma podzemnej inžinierskej siete**

Podľa geometrického plánu č. 34125361-146/2018 na vyznačenie práva uloženia inžinierskej siete – podzemného VN vedenia v k.ú. Nové Mesto nad Váhom je plocha vecného bremena v rozsahu ochranného pásma inžinierskej siete na jednotlivých pozemkoch nasledovná:

<b>Číslo parcely</b>	<b>Register KN</b>	<b>Číslo LV</b>	<b>Plocha vecného bremena v rozsahu ochranného pásma (m<sup>2</sup>)</b>
1728/130	C	3160	61,00
1681	C	6500	448,63

Vyhotovil: Ing. Rastislav Cabala, GEOplán Trenčín s.r.o., 19. 9. 2018

**GEOplán**  
Trenčín s.r.o.  
Dolný Šianec 1, 911 48 TRENČÍN  
IČO: 34 125 361