



Spoplatnené podľa zák. 145/1995 Z.z.
v znení neskorších predpisov

Geometrický plán je podkladom na právne úkony, keď údaje doterajšieho stavu výkazu výmer sú zhodné s údajmi platných výpisov z katastra nehnuteľnosti

Vyhotovitel' PARCELA s. r. o. Železničná 32/1155 Nové Mesto nad Váhom tel.: 032 77 10 351, 0905 320 557 e-mail: parcela.sk@gmail.com	Kraj Trenčiansky	Okres Nové Mesto nad Váhom	Obec Nové Mesto nad Váhom
	Kat. územie Nové Mesto nad Váhom	Číslo plánu 36326551-61/2018	Mapový list č. Nové Mesto nad Váhom 5-9/43
GEOMETRICKÝ PLÁN			
Vyhotovil		Autorizačne overil	
Dňa: 31.10.2018	Meno: Ing. Peter Múčka	Dňa: 31.10.2018	Meno: Ing. Janka Dobiašová
Nové hranice boli v prírode označené inžinierskou sieťou		Náležitostami a presnosťou zodpovedá predpisom	
Záznam podrobného merania (meračský náčrt) č. 5713		Úradne overil Meno: Ing. Ľubica BALAŽOVIČOVÁ	
Súradnice bodov označených číslami a ostatné meračské údaje sú uložené vo všeobecnej dokumentácii		Dňa: 28-11-2018 Číslo: 921/2018	
		Úradne overené podľa § 9 zákona NR SR č.215/1995 Z.z. o geodézii a kartografii	
		Pečiatka a podpis	
		Pečiatka a podpis	



VÝKAZ VÝMER

Doterajší stav					Zmeny					Nový stav							
Číslo					Výmera		Druh pozemku	Diel číslo	k parcele číslo	od m ²	parcely číslo	m ²	Číslo parcely	Výmera		Druh pozemku kód	Vlastník, (iná oprávnená osoba) adresa, (sídlo)
pzkn vložky	listu vlastn	parcely												ha	m ²		
PK	LV	PK	KN-E	KN-C									ha	m ²			
<i>Stav právny</i>																	
	3191		1-977/2			403	orná p.					(1-977/2		403	orná p.)	doterajší	
	3191		1-977/3		1	6267	orná p.					(1-977/3	1	6267	orná p.)	dto	
	3160		1-1025/1			2829	ost. pl.					(1-1025/1		2829	ost. pl.)	dto	
	3183		1-1025/3			5001	ost. pl.					(1-1025/3		5001	ost. pl.)	dto	
	3160			2170/4		3734	zast. pl.					2170/4		3734	zast. pl.	dto	
	588			2430/18		7603	ost. pl.					2430/18		7603	ost. pl.	dto	
															22		
															37		
<i>Spolu:</i>					3	5837							3	5837			
<i>Stav podľa registra C KN</i>																	
				2170/3	2	6494	zast. pl.					2170/3	2	6494	zast. pl.	doterajší	
	3160			2170/4		3734	zast. pl.					2170/4		3734	zast. pl.	dto	
				2301/8	7	0980	orná p.					2301/8	7	0980	orná p.	dto	
				2321/1		1549	zast. pl.					2321/1		1549	zast. pl.	dto	
	588			2430/18		7603	ost. pl.					2430/18		7603	ost. pl.	dto	
															37		
<i>Spolu:</i>					11	0360							11	0360			

Pozn.: Zriaďuje sa vecné bremeno na priznanie práva uloženia inžinierskych sietí (kanalizácia) na parcely registra C KN č. 2170/4 v dĺžke 5,25 m a 2430/18 v dĺžke 171,79 m v prospech vlastníka parciel registra C KN č. 2430/17, 2430/19, 2430/20, :/21, :/22, :/23, :/24, :/25, :/26, :/27, :/28, :/29, :/30, :/31, :/32, :/35, :/38, :/39, :/42, :/43, :/44, :/55, :/56, :/57, :/58, :/59, :/60, :/61, :/62, :/63, :/64, :/65 a vlastníka stavby na parcele č. 2430/17, :/20, :/35, :/38, :/42, :/43, :/44, 2430/55 a :/65.

Zriaďuje sa vecné bremeno na priznanie práva uloženia inžinierskych sietí (vodovod) na parcely registra E KN č. 1-977/2 v dĺžke 11,04 m, 1-977/3 v dĺžke 4,56 m, 1-1025/1 v dĺžke 5,87 m a 1-1025/3 v dĺžke 10,32 m v prospech vlastníka parciel registra C KN č. 2430/17, :/19, :/20, :/21, :/22, :/23, :/24, :/25, :/26, :/27, :/28, :/29, :/30, :/31, :/32, :/35, :/38, :/39, :/42, :/43, :/44, :/55, :/56, :/57, :/58, :/59, :/60, :/61, :/62, :/63, :/64, :/65 a vlastníka stavby na parcele č. 2430/17, :/20, :/35, :/38, :/42, :/43, :/44, :/55 a :/65.

Legenda: kód spôsobu využívania 1 – pozemok využívaný pre rastlinnú výrobu, na ktorom sa pestujú obilniny, okopaniny, ...
 22 – pozemok, na ktorom je postavená inžinierska stavba – cestná, miestna a účelová komunikácia
 37 – pozemok, na ktorom sú skaly, svahy, rokliny, výmole, vysoké medze s krovím, ...
 17 – pozemok, na ktorom je postavená budova bez označenia súpisným číslom
 kód druhu stavby 1 – priemyselná budova



2429/6

2298/25

2298/27

2298/26

2170/4

2429/5

2430/18

2298/39

2298/41

2429/1

2430/41

2298/42

2430/37

2298/30

2430/34

2298/28

2298/31

3 -9.16-
2 -2.77-
1 -10.73-
9 -2.48-

-50.49-

-43.46-

-48.63-

-49.87-

4

5

6

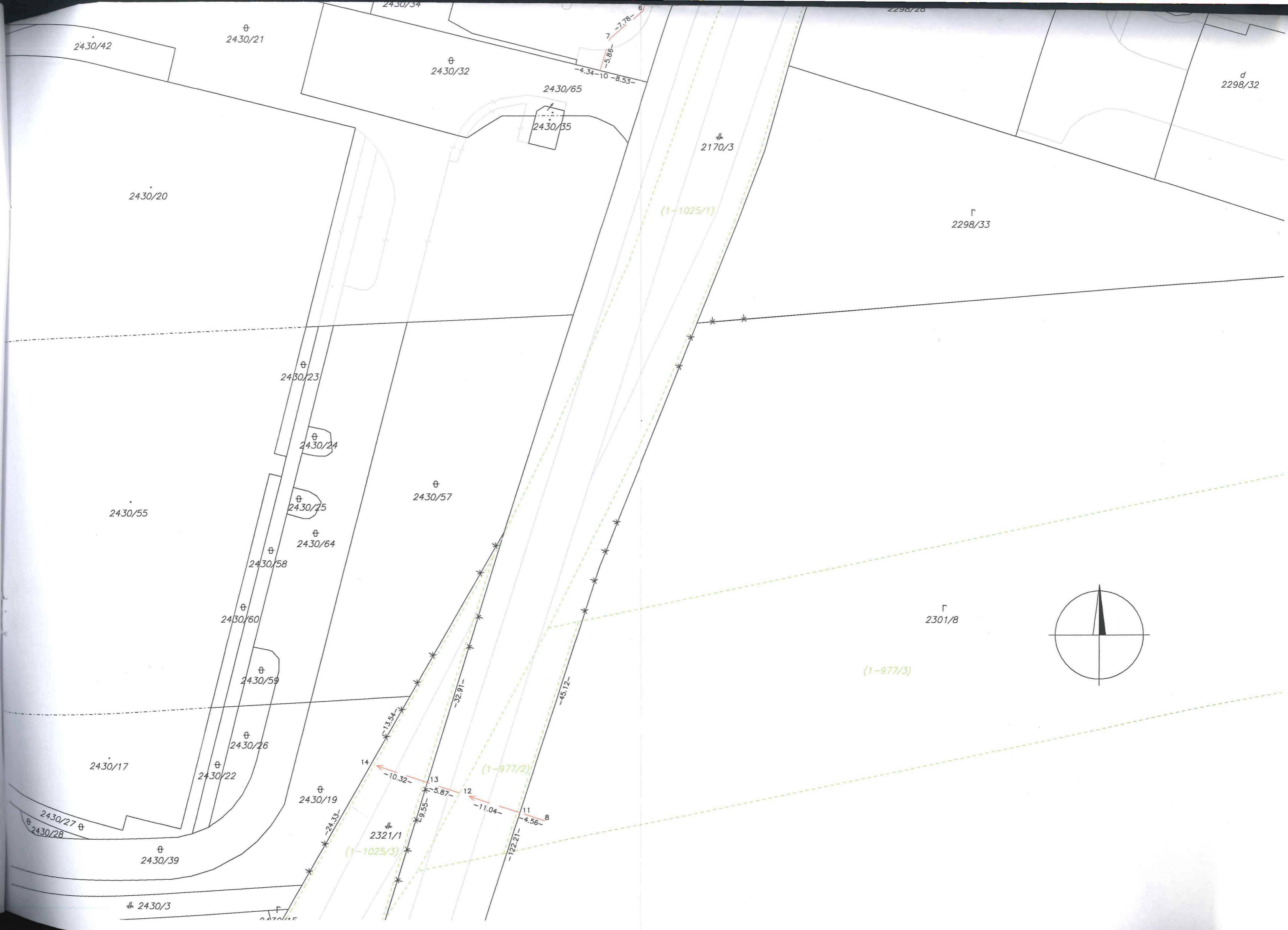

2430/42

⊕ 2430/21

⊕ 2430/32

2430/65

2430/35

2170/3

d 2298/32

2430/20

Г 2298/33

⊕ 2430/23

⊕ 2430/24

⊕ 2430/25

⊕ 2430/64

⊕ 2430/57

⊕ 2430/58

⊕ 2430/60

⊕ 2430/59

⊕ 2430/26

⊕ 2430/22

Г 2301/8

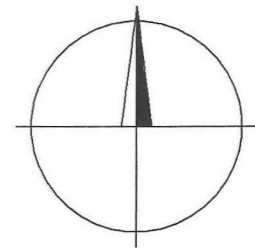

2430/17

(1-977/3)

⊕ 2430/27
⊕ 2430/28

⊕ 2430/39

⊕ 2430/19

(1-977/2)

2321/1
(1-1025/3)

2430/3

14 -10.32-

13 -5.87-

12 -11.04-

11 -4.56-

8 -122.21-

13.54-

-32.91-

-45.12-

-4.34-10-8.53-

-7.78-

-5.86-