

VÝKAZ VÝMER

str.1

Doterajší stav					Zmeny					Nový stav					
Číslo parcely			Výmera		Druh pozemku	Diel	k parcele číslo	m ²	od parcely číslo	m ²	Číslo parcely	Výmera		Druh pozemku	Vlastník, (iná opráv. osoba) adresa, (sídlo)
LV	KN-E	KN-C	ha	m ²								ha	m ²		
4595	3-1500		1	8116	zast.pl.						(3-1500	1	8116	zast.pl.	Doterajší)
4595	1692/100			4459	orná p.						(1692/100		4459	orná p.	detto)
4595	1713/101			4106	orná p.						(1713/101		4106	orná p.	detto)
Spolu			2	6681								2	6681		
Stav podľa registra C KN															
		2394/1		3592	zast.pl.						2394/1		3592	zast.pl.	Doterajší
		2401		6174	ost.pl.						2401		6174	ost.pl.	detto
		2427/3		6360	zast.pl.						2427/3		6360	zast.pl.	detto
		2432/1		3512	zast.pl.						2432/1		3512	zast.pl.	detto
1304		2510/1	1	0382	ost.pl.						2510/1	1	0382	ost.pl.	detto
		4699/1	2	0051	zast.pl.						4699/1	2	0051	zast.pl.	detto
Spolu			5	0071								5	0071		

Legenda: kód spôsobu využívania 22 Pozemok, na ktorom je postavená inžinierska stavba – cestná, miestna a účelová komunikácia, lesná cesta, poľná cesta, ...
 29 Pozemok, na ktorom je okrasná záhrada, uličná a sídlisková zeleň, park a iná funkčná zeleň a lesný pozemok ...
 18 Pozemok, na ktorom je dvor

Poznámka: Zriaďuje sa vecné bremeno na priznanie práva uloženia, správy a údržby inžinierskej siete (zemný elektrický kábel) na EKN p.č.3-1500,1692/100,1713/101 a CKN p.č. 2510/1 v prospech správcu ing.siete

* inžinierskej siete na pozemkoch, p.č. 2394/1,2401,2427/3,2432/1,2510/1,4699/1

Spoplatnené podľa
 zák. č. 149/95 Z. z.
 -3-

Geometrický plán je podkladom na právne úkony, keď údaje doterajšieho stavu výkazu výmer sú zhodné s údajmi platných výpisov z katastra nehnuteľností

Vyhotovitel GEOPlán Trenčín, s.r.o. Dolný Šianec 1 Trenčín 911 01 IČO: 34125361		Kraj Trenčiansky	Okres Bánovce nad Bebravou	Obec Bánovce nad Bebravou
Kat. územie Bánovce nad Bebravou		Číslo plánu 34125361-217/2018		Mapový list Bánovce nad Bebravou list č.3-2/42,2-2/23,2-2/14,2-2/32
<h2>GEOMETRICKÝ PLÁN</h2> na vyznačenie práva uloženia				
Vyhotovil		Autorizačne overil		Úradne overil
Dňa: 14.12.2018		Dňa: 17.12.2018		Dňa: 17 JAN. 2019
Meno: Ing. Mária Krchňavá		Meno: Ing. Ivana Bursová		Meno: Ing. Jarmila Balgová
Nové hranice boli v prírode označené ing. sieťou		Náležitostami a presnosťou zodpovedá predpisom		Číslo: 3/2019
Záznam podrobného merania (meračský náčrt) č. 1630		Úradne overené podľa § 9 zákona NR SR č. 215/1995 Z.z. o geodézii a kartografii		
Súradnice bodov označených číslami a ostatné meračské údaje sú uložené vo všeobecnej dokumentácii		Pečiatka a podpis		Pečiatka a podpis

VÝKAZ VÝMER

str. 1

Doterajší stav				Zmeny				Nový stav						
Číslo parcely		Výmera		Druh pozemku	Diel	k parcele číslo	m ²	od parcely číslo	m ²	Číslo parcely	Výmera		Druh pozemku	Vlastník, (iná opráv. osoba) adresa, (sídlo)
LV	KN-E	KN-C	ha								m ²	ha		
Stav právny														
<i>vyčíslenie záberu vecného bremena (1m na obe strany od osi vedenia)</i>														
4595	3-1500		1	8116	zast.pl.			3-1500	938	(3-1500	1	8116	zast.pl.	Doterajší)
4595	1692/100			4459	orná p.			1692/100	300	(1692/100		4459	orná p.	detto)
4595	1713/101			4106	orná p.			1713/101	229	(1713/101		4106	orná p.	detto)
Spolu			2	6681					1467		2	6681		
Stav podľa registra C KN														
		2394/1		3592	zast.pl.					2394/1		3592	zast.pl.	Doterajší
		2401		6174	ost.pl.					2401		6174	ost.pl.	detto
		2427/3		6360	zast.pl.					2427/3		6360	zast.pl.	detto
		2432/1		3512	zast.pl.					2432/1		3512	zast.pl.	detto
1304		2510/1	1	0382	ost.pl.		2510/1		361	2510/1	1	0382	ost.pl.	detto
		4699/1	2	0051	zast.pl.					4699/1	2	0051	zast.pl.	detto
Spolu			5	0071					361		5	0071		

Legenda: kód spôsobu využitia 22 Pozemok, na ktorom je postavená inžinierska stavba – cestná, miestna a účelová komunikácia, lesná cesta, poľná cesta, ...

29 Pozemok, na ktorom je okrasná záhrada, uličná a sídlisková zeleň, park a iná funkčná zeleň a lesný pozemok ...

18 Pozemok, na ktorom je dvor

Poznámka: Zriaďuje sa vecné bremeno na priznanie práva uloženia, správy a údržby inžinierskej siete (zemný elektrický kábel) na EKN p.č. 3-1500,1692/100,1713/101 a CKN p.č. 2510/1 v uvedenom rozsahu v prospech spoločnosti Západoslovenská distribučná, a.s., Čulenova 6, Bratislava

* inžinierskej siete na pozemkoch, p.č. 2394/1,2401,2427/3,2432/1,2510/1,4699/1

Geometrický plán je podkladom na právne úkony, keď údaje doterajšieho stavu výkazu výmer sú zhodné s údajmi platných výpisov z katastra nehnuteľností!

Vyhoviteľ GEOplán Trenčín, s.r.o. Dolný Šianec 1 Trenčín 911 01 IČO: 34125361		Kraj	Trenčiansky	Okres	Bánovce nad Bebravou	Obec	Bánovce nad Bebravou
		Kat. územie	Bánovce nad Bebravou	Číslo plánu	34125361-217/2018	Mapový list	Bánovce nad Bebravou list č 3-2/42,2-2/23,2-2/14,2-2/32
GEOMETRICKÝ PLÁN na vyznačenie práva uloženia							
Vyhoviteľ		Autorizačne overil			Úradne overil		
Dňa:	Meno:	Dňa:	Meno:	Dňa:	Číslo:		
14.12.2018	Ing. Mária Krchňavá						
Nové hranice boli v prírode označené		Náležitosti a presnosťou zodpovedá predpisom			Úradne overené podľa § 9 zákona NR SR č. 215/1995 Z.z. o geodézii a kartografii		
Záznam podrobného merania (meračský náčrt) č.							
1630							
Súradnice bodov označených číslami a ostatné meračské údaje sú uložené vo všeobecnej dokumentácii		Pečiatka a podpis			Pečiatka a podpis		

M 1:750

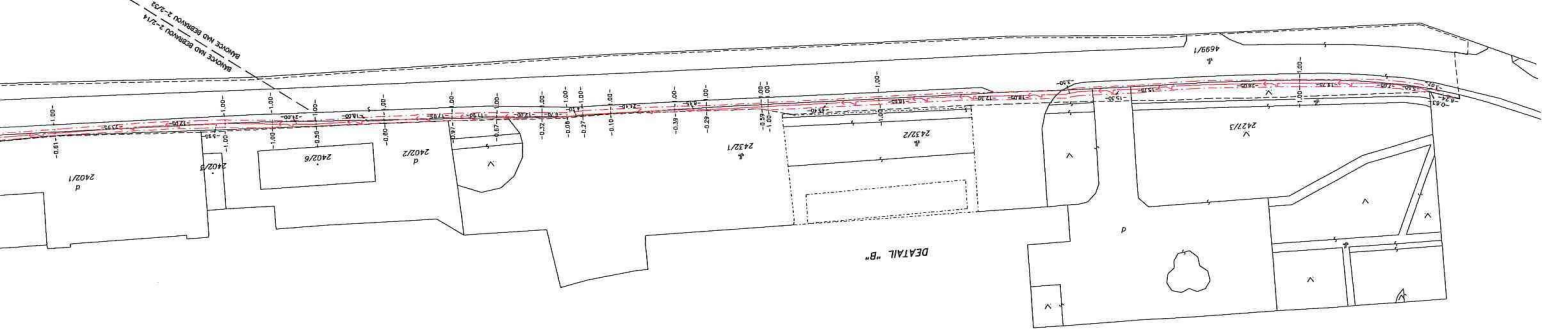

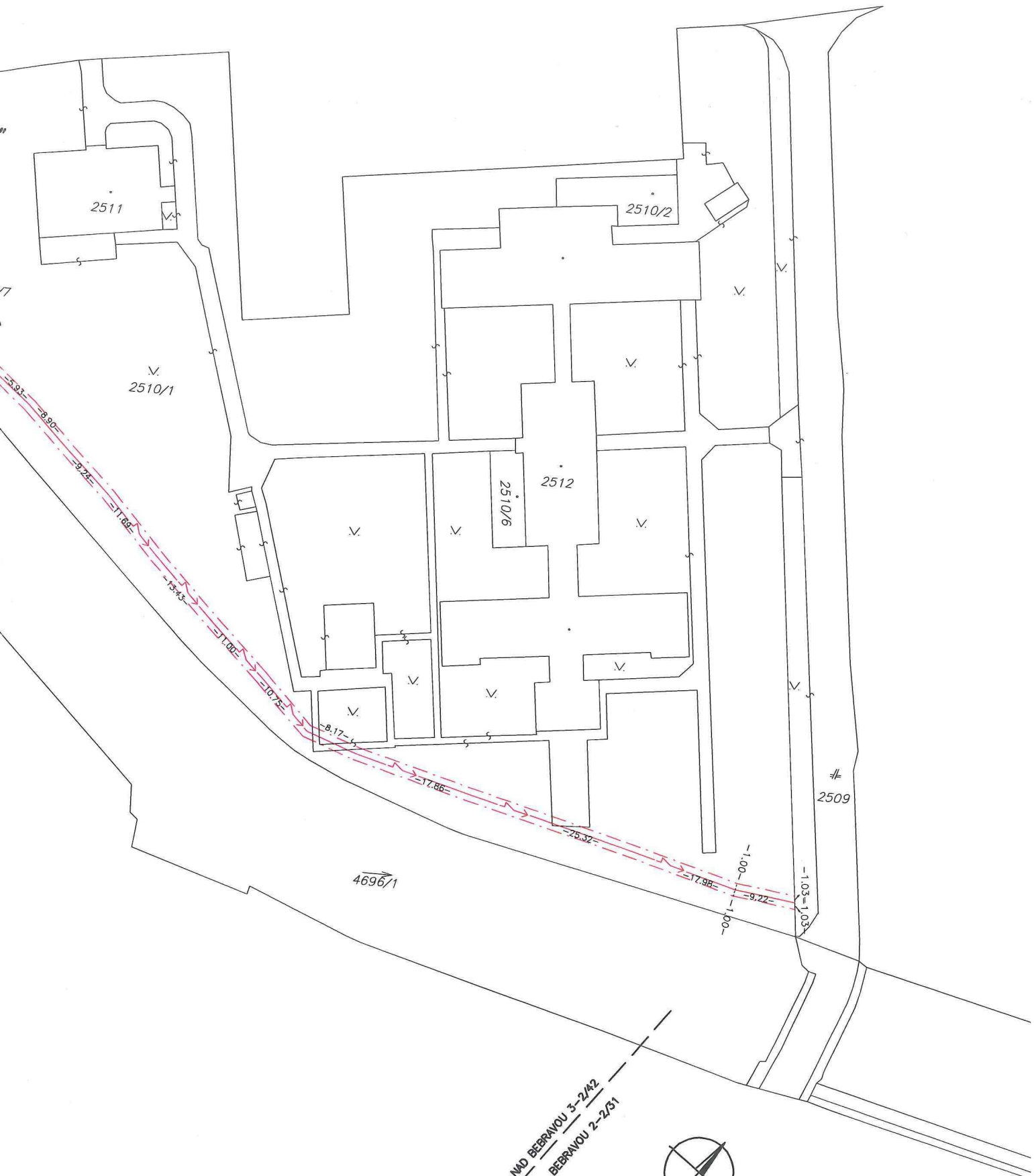

V.
2510/1

2511

2510/2

2512

2510/6

4696/1

2509

BÁNOVCE NAD BEBRAVOU 3-2/42
BÁNOVCE NAD BEBRAVOU 2-2/31



M 1:750