

KOPIA



Geometrický plán je podkladom na právne úkony, keď údaje doterajšieho stavu výkazu výmer sú zhodné s údajmi platných výpisov z katastra nehnuteľností

Vyhotoviteľ  IČO: 34 134 298 IČ DPH: SK2020417168 geodetická spoločnosť, s.r.o. SNP 1599/1, 95701 Bánovce nad Bebravou +421 (38) 760 52 51, gsk@gsk-geodezia.sk		Kraj Trenčiansky	Okres Bánovce nad Bebravou	Obec Bánovce nad Bebravou
		Kat. územie Bánovce nad Bebravou	Číslo plánu 34134298 - 24/2019	Mapový list č. BN 3-2/43
		GEOMETRICKÝ PLÁN		
		na oddelenie nehnuteľností parc. č. 3437, 3438, 4692/7 - 4692/11 a určenie vlastníckych práv		
Vyhotovil		Autorizačne overil		Uradne overil Meno: Ing. Jarmila Belgová
Dňa: 15.3.2019	Meno: Ing. Mário Niko	Dňa: 15.3.2019	Meno: Ing. Vladimír Schwarz	Dňa: 17 APR 2019
Nové hranice boli v prírode označené reflex farbou		Náležitostami a presnosťou zodpovedá predpisom		Uradne overené podľa § 9 zákona NR SR č. 215/1995 Z.z. o geodézii a kartografii
Záznam podrobného merania (meračský náčrt) č. 1662				Číslo: 112/2019
Súradnice bodov označených číslami a ostatné meračské údaje sú uložené vo všeobecnej dokumentácii		Peči... a podpis		Pečiatka a podpis



VÝKAZ VYMER

Doterajší stav					Zmeny					Nový stav							
Číslo					Výmera		Druh pozemku	Diel číslo	k parcele číslo	m ²	od parcely číslo	m ²	Číslo parcely	Výmera		Druh pozemku	Vlastník, (iná opráv. osoba) adresa, (sídlo)
pzkn vložky	listu vlastn.	parcely												ha	m ²		
PK	LV	PK	KN-E	KN-C													
<i>Stav právny</i>																	
	5039		2180/100		983	orná p.	1	3438	749			(2180/100			zaniká)		
							2	4692/8	86								
							3	4692/9	161								
	4711		2181/100		337	orná p.	4	3438	189			(2181/100			zaniká)		
							5	4692/8	148								
	3513		2182/100		272	orná p.	6	4692/10	70			(2182/100			zaniká)		
							7	4692/7	196								
	4595		2484/100	TSK	1422	ost.pl.	8	4692/11	167			(2484/100	1028		ost.pl.)	Doterajší	
							9	3437	227								
							9			2484/100	227	3437	TSK	227	zast.pl.	Jozef Bátora a manž. Janka Ruskovce 184	
							1			2180/100	749						
							4			2181/100	189	3438		938	zast.pl.	detto	
							7			2182/100	196	4692/7	H	196	zast.pl.	TSK, K dolnej stanici 7282/10A Trenčín	
							5			2181/100	148						
							2			2180/100	86	4692/8	E	234	zast.pl.	detto	
							3			2180/100	161	4692/9		161	zast.pl.	Jozef Bátora a manž. Janka Ruskovce 184	
							6			2182/100	70	4692/10		70	zast.pl.	Ján Hanko, A. Hlinku 1119/9	
							8			2484/100	167	4692/11	TSK	167	zast.pl.	Bánovce nad Bebravou	
															18	detto	
Spolu:					3014						1993	1993		3021			
<i>Stav podľa registra C KN</i>																	
				3437	352	ost.pl.						3437		227	zast.pl.	ako v stave právnom	
															18		

VÝKAZ VÝMER

Doterajší stav					Zmeny					Nový stav							
Číslo					Výmera		Druh pozemku	Diel číslo	k parcele číslo	m ²	od parcely číslo	m ²	Číslo parcely	Výmera		Druh pozemku	Vlastník, (iná opráv. osoba) adresa, (sídlo)
pzkn vložky	listu vlastn.	parcely												ha	m ²		
PK	LV	PK	KN-E	KN-C										kód			
				3438		232	zast.pl.					3438		938	zast.pl. 18	ako v stave právnom	
				4692/2		4281	zast.pl.					4692/2		2872	zast.pl. 22	doterajší	
												4692/7		196	zast.pl. 22	ako v stave právnom	
												4692/8		234	zast.pl. 22	detto	
												4692/9		161	zast.pl. 22	detto	
												4692/10		70	zast.pl. 18	detto	
												4692/11		167	zast.pl. 18	detto	
<i>Spolu:</i>						4865								4865			

Poznámka: Výmera pozemku registra EKN parc. č. 2180/100 v stave právnom sa upravuje na stav registra CKN v dôsledku presnejšieho určenia výmery, t.j. o + 13 m²

Poznámka: Výmera pozemku registra EKN parc. č. 2182/100 v stave právnom sa upravuje na stav registra CKN v dôsledku presnejšieho určenia výmery, t.j. o - 6 m²

Legenda: kód spôsobu využitia 18 - Pozemok, na ktorom je dvor
22 - Pozemok, na ktorom je postavená inžinierska stavba - cestná, miestna a účelová komunikácia, lesná cesta, poľná cesta, chodník, nekryté parkovisko a ich súčasti

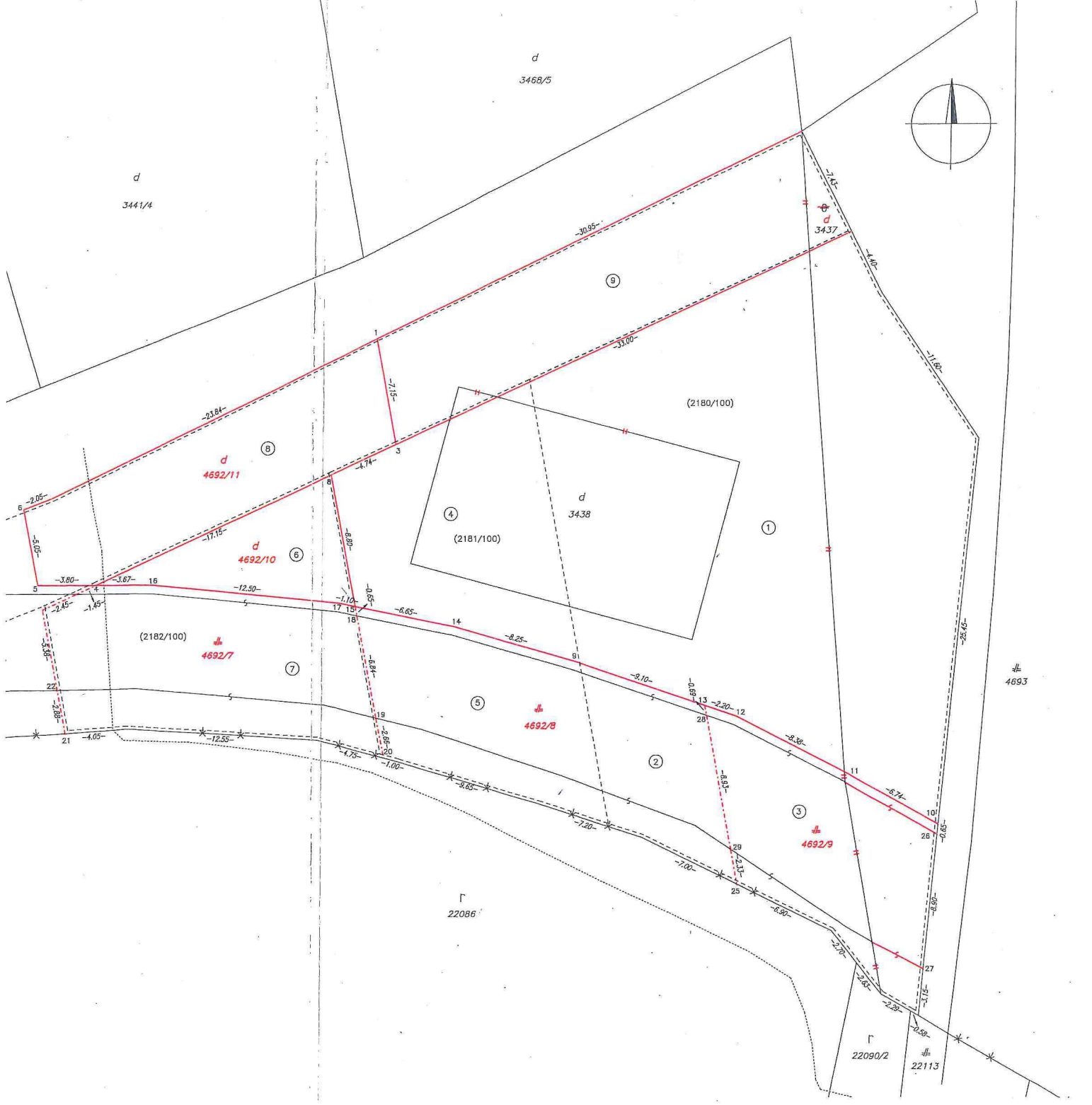

4693

Г
22086

Г
22090/2

22113