

Geometrický plán je podkladom na právne úkony, keď údaje doterajšieho stavu výkazu výmer sú zhodné s údajmi platných výpisov z katastra nehnuteľností.

Vyhoviteľ <b>Geodetická kancelária</b> Ing. Štefan Jantoš Štefánikova 817, Púchov tel. 042/4642051 IČO : 17777062		Kraj	<b>Trenčiansky</b>	Okres	<b>Púchov</b>	Obec	<b>Lednické Rovne</b>
		Kat. územie	<b>Lednické Rovne</b>	Číslo plánu	<b>106/2019</b>	Mapový list č.	<b>Ilava 1-3/2</b>
<b>GEOMETRICKÝ PLÁN</b>							
Vyhotožil		Autorizačne overil			Úradne overil Meno: <b>Ing. Anna Rybáriková</b>		
Dňa: <b>9.8.2019</b>	Meno: <b>Ing. Štefan Jantoš</b>	Dňa: <b>9.8.2019</b>	Meno: <b>Ing. Štefan Jantoš</b>	Dňa:	Číslo:		
Nové hranice boli v prírode označené <b>obrubičkami</b>		Náležitosti a presnosťou zodpovedá predpisom			Úradne overené podľa §9 zákona NR SR č.215/1995 Z.z. o geodézii a kartografii		
Záznam podrobného merania (meračský náčrt) č. <b>987</b>		Pečiatka a podpis			Pečiatka a podpis		
Súradnice bodov označených číslami a ostatné meračské údaje sú uložené vo všeobecnej dokumentácii							

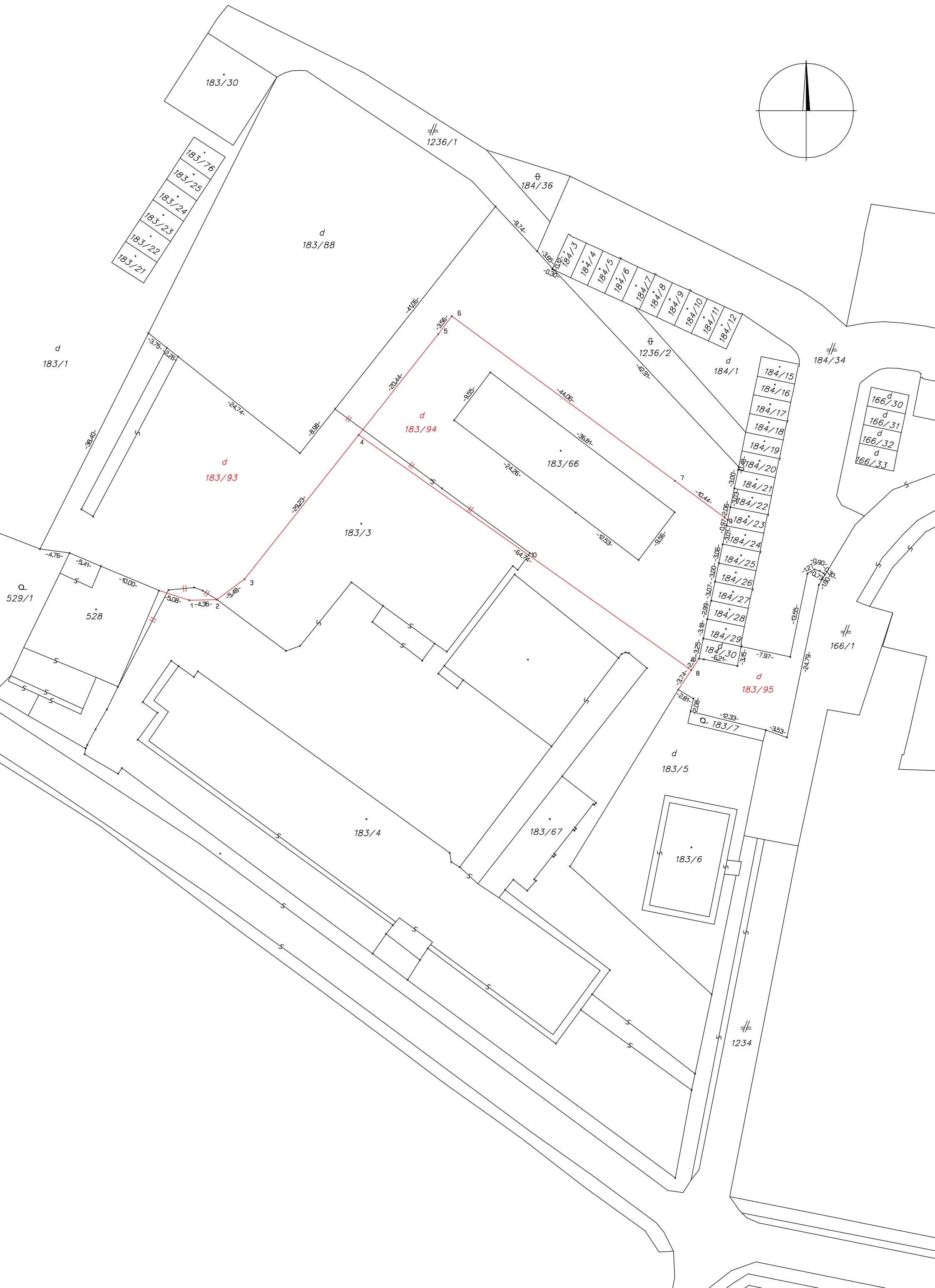
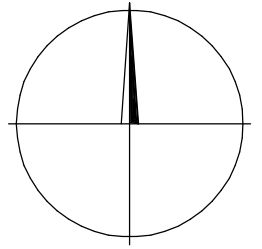

## Výkaz výmer

Doterajší stav			Zmeny						Nový stav						
Číslo			Výmera		Druh pozemku	Diel	k parcele číslo	m2	od parcely číslo	m2	Číslo parcely	Výmera		Druh pozemku	Vlastník (iná opráv.osoba) adresa, ( sídlo )
Pk.vl.	Parcely											ha	m2		
LV	PK	KN													
<b>Stav právny je totožný s registrom C KN</b>															
694		183/3		7092	zastav. plocha						183/3	3861		zastav. plocha 16	doterajší
											183/93	1969		zastav. plocha 18	Obec Lednické Rovne
											183/94	1049		zastav. plocha 18	doterajší
											183/95	213		zastav. plocha 18	Obec Lednické Rovne
Spolu :				7092								7092			

Legenda:

- Kód spôsobu využívania 16 - Pozemok na ktorom je postavená nebytová budova označená súpisným číslom  
 18 - Pozemok na ktorom je dvor