

Výkaz výmer															
Doterajší stav					Zmeny					Nový stav					
Číslo			Výmera		Druh pozemku	Diel číslo	k parcele číslo	m2	od parcele číslo	m2	Číslo parcely	Výmera		Druh pozemku Kód	Vlastník (iná opráv.osoba) adresa, (sídlo)
Pk.vl.	Parcely		ha	m2								ha	m2		
LV	PK	KN													
Stav právny je totožný s registrom C KN															
1135		3202/101	4806		zastav. plocha						3202/101	4524		zastav. plocha 22	doterajší
											3202/202	282		zastav. plocha 22	Obec Kolačno
601		563/3	625		zastav. plocha						563/3	620		zastav. plocha 22	doterajší
											563/4	5		zastav. plocha 22	Trenčiansky samosprávny kraj, Trenčín
Spolu :			543									543			

Legenda:

Kód spôsobu využívania 22 - Pozemok na ktorom je postavená inžinierska stavba - cestná, miestna a účelová komunikácia, lesná cesta, poľná cesta, chodník, nekryté parkovisko a ich súčasť

ÚKON SPOPLATNÝ

Geometrický plán je podkladom na právne úkony, keď údaje doterajšieho stavu výkazu výmer sú zhodné s údajmi platných výpisov z katastra nehnuteľností.

Vyhoviteľ Ing Daniela Tomová súkromný geodet Veľké Uherce č.258 tel.: 038/7486446 IČO : 40267423		Kraj Trenčiansky Kat. územie Kolačno	Okres Partizánske Číslo plánu 28/2019	Obec Kolačno Mapový list č. Nová Baňa 8-0/1	
GEOMETRICKÝ PLÁN na oddelenie pozemku p.č.3202/202, 563/4 pre prevod vlastníctva					
Vyhotovil		Autorizačne overil		Úradne overil	
Dňa: 11.7.2019		Dňa: 11.7.2019		Dňa: 6.08.2019	
Meno: Ing Daniela Tomová		Meno: Ing. Daniela Tomová		Meno: Ing Oľga Barániková	
Nové hranice boli v prírode označené hranicou kultúry		Náležitosti majú presnosť podľa predpisom		Úradne overené podľa §9 zákona NR SR č.215/1995 Z.z. o geodézii a kartografii	
Záznam podrobného merania (meračský náčrt) č. 384					
Súradnice bodov označených číslami a ostatné meračské údaje sú uložené vo všeobecnej dokumentácii					

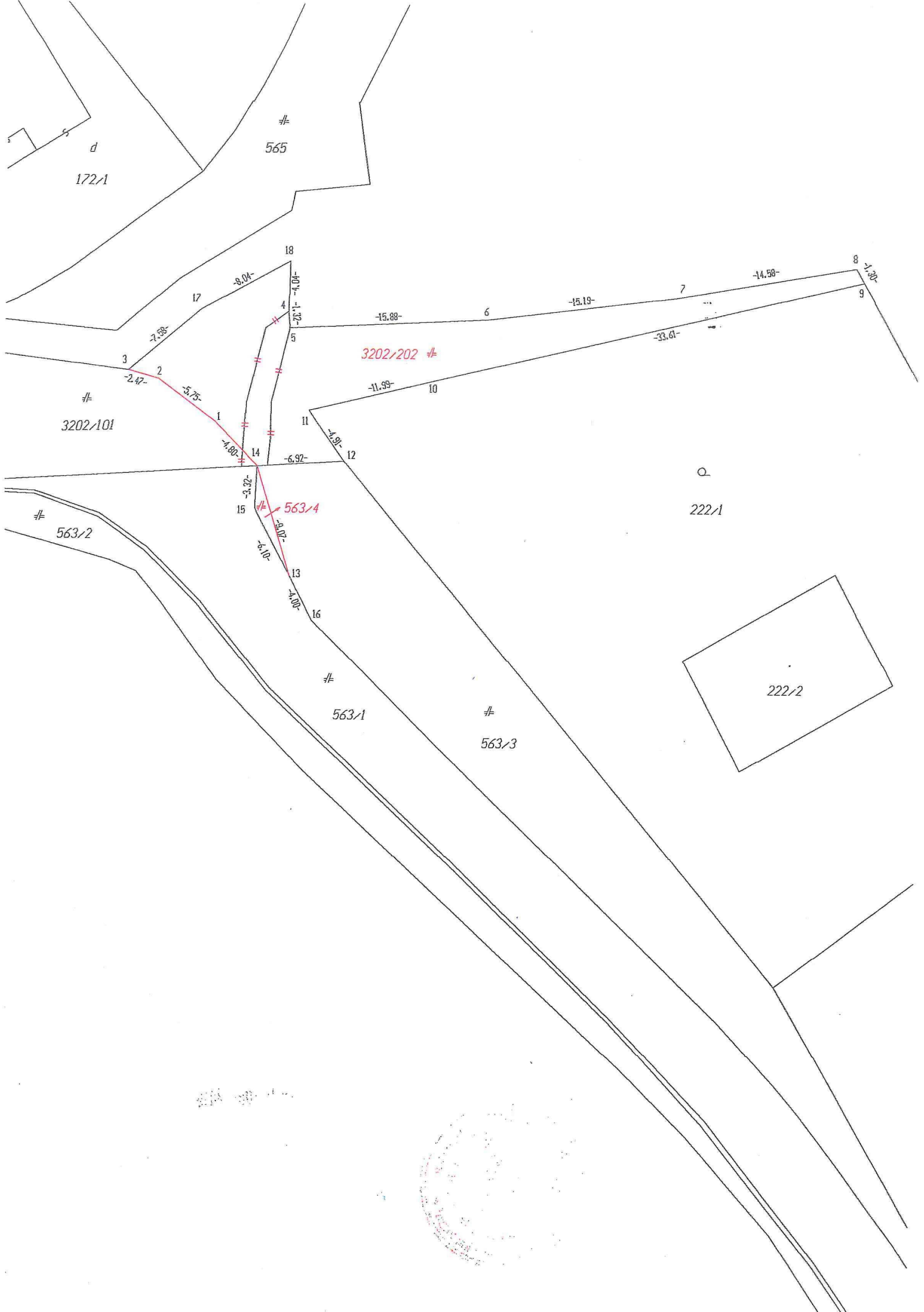

d

172/1

565

18

8.04-

17

7.38-

3

2

5.75-

3202/101

1

4.80-

14

3.32-

15

8.10-

563/4

13

11.00-

16

#

563/1

#

563/3

3202/202 #

4

1.22-

5

-15.88-

6

-15.19-

7

-14.58-

8

1.20-

9

-11.59-

10

-4.39-

11

-6.92-

12

Q

222/1

222/2

2024-08-11

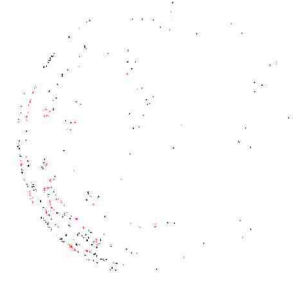

ÚKON SPOPLATNENÝ

Geometrický plán je podkladom na právne úkony, keď údaje doterajšieho stavu výkazu výmer sú zhodné s údajmi platných výpisov z katastra nehnuteľností.

Vyhotovitel Ing Daniela Tomová súkromný geodet Veľké Uherce č.258 tel.: 038/7486446 IČO : 40267423		Kraj Trenčiansky Kat. územie Kolačno	Okres Partizánske Číslo plánu 29/2019	Obec Kolačno Mapový list č. Nová Baňa 9-0/4
		GEOMETRICKÝ PLÁN		na oddelenie pozemku p.č.2426/16 3202/203 pre prevod vlastníctva a vyňatie z PP
Vyhotovil		Autorizačne overil		Úradne overil Meno: Ing Olga Barániková
Dňa: 13.7.2019	Meno: Ing Daniela Tomová	Dňa: 13.7.2019	Meno: Ing Daniela Tomová	Dňa: - 8 -08- 2019 Číslo: GA 281/19
Nové hranice boli v prírode označené hranicou kultúry		Náležitosti a presnosťou zodpovedá predpisom		Úradne overené podľa §9 zákona NR SR č.215/1995 Z.z. o geodézii a kartografii
Záznam podrobného merania (meračský náčrt) č. 383				
Súradnice bodov označených číslami a ostatné meračské údaje sú uložené vo všeobecnej dokumentácii				

Výkaz výmer																	
Doterajší stav							Zmeny					Nový stav					
Číslo					Výmera		Druh pozemku	Diel	k parcele číslo	m2	od parcely číslo	m2	Číslo parcely	Výmera		Druh pozemku Kód	Vlastník (iná opráv. osoba) adresa, (sídlo)
Pkn. vložky	Listu vlastn.	PK	KN - E	KN - C	ha	m2								ha	m2		
Stav podľa registra C KN																	
	601			2426/1	1	2244	trv.tráv.porast					2426/1	1	1796	trv.tráv.porast 7	doterajší	
				2426/14		396	trv.tráv.porast					2426/14		172	trv.tráv.porast 7	doterajší	
												2426/15		234	trv.tráv.porast 7	Obec Koľačno	
	1135			3202/201	1	0828	zastav. plocha					2426/16		438	zastav. plocha 22	Trenčiansky samosprávny kraj, Trenčín	
												3202/201		10286	zastav. plocha 22	doterajší	
												3202/203		542	zastav. plocha 22	Obec Koľačno	
Spolu :						2	3468							2	3468		

Poznámka:

K zápisu pozemku parc.č.2426/16 do KN je potrebné rozhodnutie orgánu ochrany PP o odňatí dielov 1 ,5 a 3 (438 m2) z PP

Legenda:

- Kód spôsobu využívania 7 - Pozemok lúky a pasienku trvalo porastený trávami alebo pozemok dočasne nevyužívaný pre trvalý trávny porast
 22 - Pozemok na ktorom je postavená inžinierska stavba - cestná, miestna a účelová komunikácia, lesná cesta, poľná cesta, chodník, nekryté parkovisko a ich súčasti

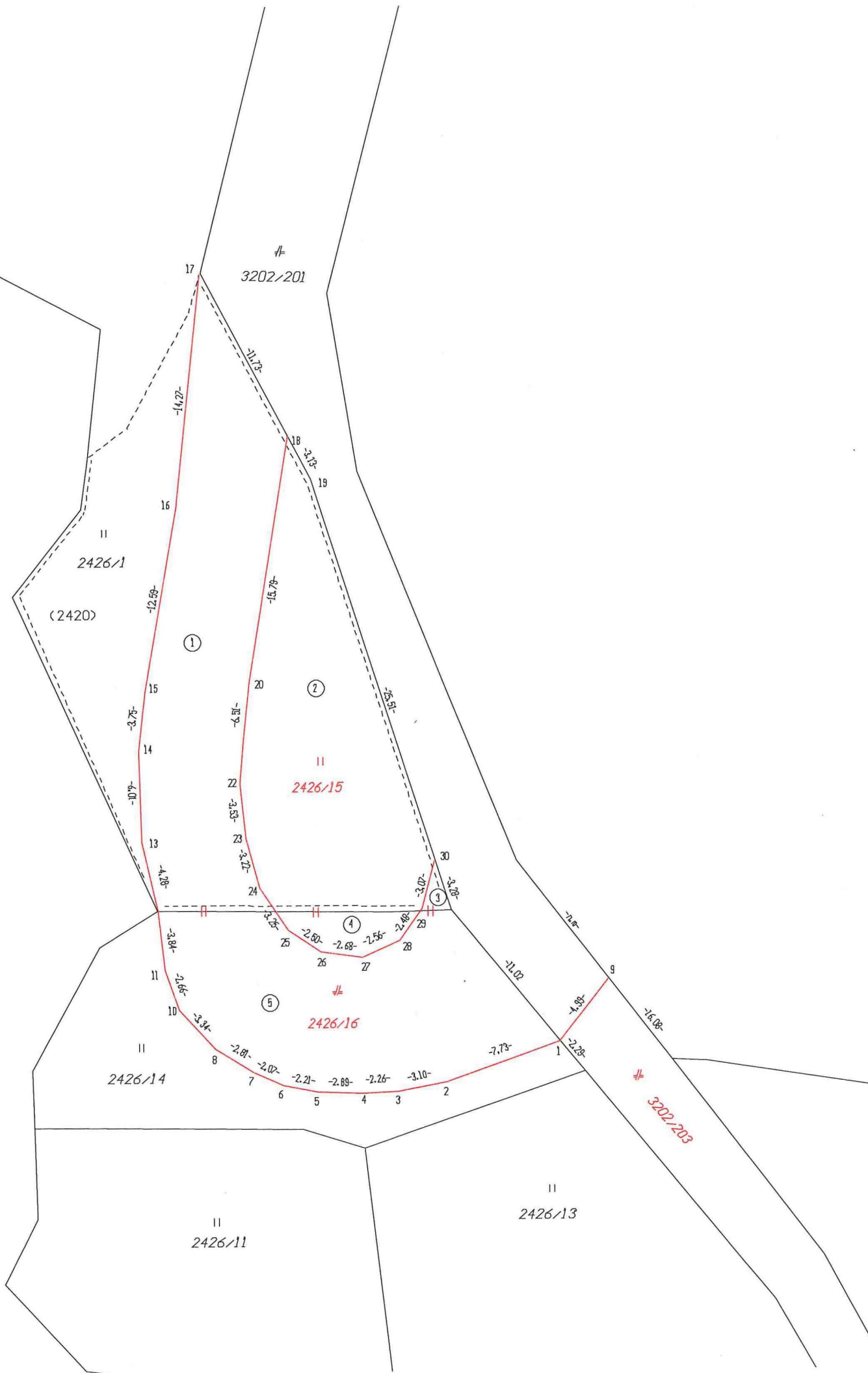

3202/201

II
2426/1

(2420)

①

②

II
2426/15

④

⑤

2426/16

II
2426/14

II
2426/11

II
2426/13

3202/203

17

16

15

14

13

11

10

8

18

19

20

22

23

24

25

26

27

28

29

30

3

28

9

1

2

11.32

14.27

12.58

3.75

10.9

4.07

3.84

2.66

3.34

2.61

2.07

2.21

2.88

2.26

3.10

11.32

3.13

15.78

6.51

5.32

3.72

3.56

2.80

2.68

2.58

2.48

3.07

3.88

15.31

11.02

1.88

15.88

2.28

7.73