



Spoplatnené podľa zák. 145/1995 Z.z.
v znení neskorších predpisov

Geometrický plán je podkladom na právne úkony, keď údaje doterajšieho stavu výkazu výmer sú zhodné s údajmi platných výpisov z katastra nehnuteľností

Vyhotovitel PARCELA Železničná 32, Nové Mesto nad Váhom IČO 331 65 041 tel.: 032 77 10 351, 0905 320 557 e-mail: parcelanm@gmail.com		Kraj Trenčiansky	Okres Nové Mesto nad Váhom	Obec Trenčianske Bohuslavice
		Kat. územie Trenčianske Bohuslavice	Číslo plánu 33165041-6/2020	Mapový list č. Nové Mesto nad Váhom 4-6/3
		GEOMETRICKÝ PLÁN na oddelenie parciel č. 2212/3 a 2212/4		
Vyhotovil		Autorizačne overil		Úradne overil Meno: Ing. Lubica BALAŽOVIČOVÁ
Dňa: 6.2.2020	Meno: Ing. Peter Múčka	Dňa: 6.2.2020	Meno: Ing. Janka Dobiašová	Dňa: 11-02-2020 Číslo: G1- 90/2020
Nové hranice boli v prírode označené múrikom		Náležitostami a presnosťou zodpovedá predpisom		Úradne overené podľa § 9 zákona NR SR č.215/1995 Z.z. o geodézii a kartografii
Záznam podrobného merania (meračský náčrt) č. 611				
Súradnice bodov označených číslami a ostatné meračské údaje sú uložené vo všeobecnej dokumentácii				

VÝKAZ VÝMER

Doterajší stav			Zmeny					Nový stav							
Číslo			Výmera		Druh pozemku	Diel číslo	k parcele	m ²	od parcely	m ²	Číslo parcely	Výmera		Druh pozemku	Vlastník, (iná opráv. osoba) adresa, (sídlo)
PK vložkv	parcely						ha		m ²			číslo	číslo	číslo	
893		2212/1		9954	zast. pl.	<i>Stav právny je totožný s registrom C KN</i>					2212/1	9859	zast. pl. 22	doterajší	
											2212/3	48	zast. pl. 18	dtto	
											2212/4	47	zast. pl. 18	dtto	
<i>Spolu :</i>				9954								9954			
<i>Legenda: kód spôsobu využívania 22 – pozemok, na ktorom je postavená inžinierska stavba – cestná, miestna a účelová komunikácia 18 – pozemok, na ktorom je dvor</i>															

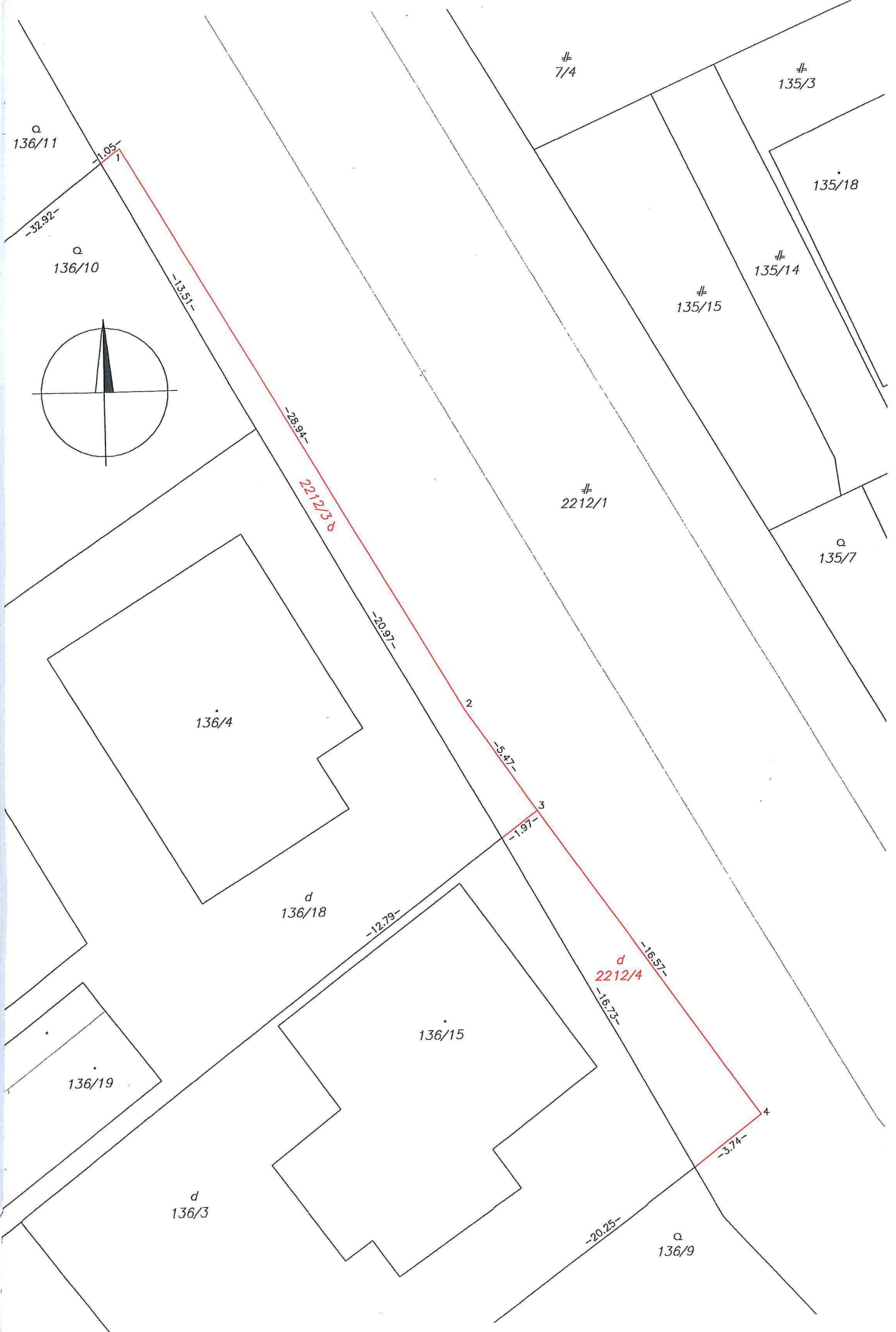

136/11

136/10

136/4

d
136/18

136/19

d
136/3

136/15

7/4

135/3

135/18

135/14

135/15

2212/1

135/7

2212/3

d
2212/4

136/9