



spoplatnene podľa zák. č. 145/95z.z.
v znení neskorších predpisov

Geometrický plán je podkladom na právne úkony, keď údaje doterajšieho stavu výkazu výmer sú zhodné s údajmi platných výpisov z katastra nehnuteľností.

Vyhoviteľ GEOplán Trenčín, s.r.o. geodetická kancelária Dolný Šianec 1, 911 48 Trenčín IČO: 34125361 tel. 032/6529470, 0907331764	Kraj <i>Trenčiansky</i>	Okres <i>Trenčín</i>	Obec <i>Trenčianske Jastrabie</i>		
	Kat. územie <i>Trenčianske Jastrabie</i>	Číslo plánu <i>34125361-61 / 2020</i>	Mapový list č. <i>Trenčín 7-7/4</i>		
GEOMETRICKÝ PLÁN		na <i>na vyznačenie práva uloženia inžinierskej siete na pozemkoch parc. č. 2181, 2162, 2148/10, 2148/1 a 3983.</i>			
Vyhotovil		Autorizačne overil	Úradne overil Meno: <i>Ing. Lenka Zavřelová</i>		
Dňa: <i>12.2. 2020</i>	Meno: <i>Mgr. Ľuboš Mikota</i>	Dňa: <i>13.2. 2020</i>	Meno: <i>Ing. Anna Holá</i>	Dňa: <i>24 FEB. 2020</i>	Číslo: <i>234/20</i>
Nové hranice boli v prírode označené <i>inžinierskou sieťou</i>		Náležitosťami a presnosťou zodpovedá predpisom		Úradne overené podľa § 9 zákona NR SR č.215/1995 Z.z. o geodézii a kartografii	
Záznam podrobného merania zmien (mer. náčrt) č. 846		 Pečiatka a podpis <i>Anna Holá</i>		 Pečiatka a podpis <i>Lenka Zavřelová</i>	
Súradnice bodov označených číslami a ostatné meračské údaje sú uložené vo všeobecnej dokumentácii					

VÝKAZ VÝMER

Doterajší stav					Zmeny					Nový stav					
Číslo			Výmera		Druh pozemku	Diel	k parcele číslo	m2	od parcely číslo	m2	Číslo parcely	Výmera		Druh pozemku kód	Vlastník, (iná opráv. osoba) adresa, (sídlo)
LV	PK	KN	ha	m2								ha	m2		
Stav právny je totožný s registrom C KN															
3293		2181		2055	ostat.pl.						2181		2055	ostat.pl. 34	Doterajší
2659		2162		601	orná p.						2162		601	orná p. 1	detto
3407		2148/10		519	orná p.						2148/10		519	orná p. 1	detto
2725		2148/1		1840	ostat.pl.						2148/1		1840	ostat.pl. 99	detto
2574		3983	3	6333	zast.pl.						3983	3	6333	zast.pl. 22	detto
Spolu:			4	1348							4	1348			

Poznámka: Zriaďuje sa vecné bremeno na priznanie práva uloženia inžinierskej siete (elektrického podzemného káblového vedenia) na pozemkoch parc. č. 2181, 2162, 2148/10, 2148/1 a 3983 vo vyznačenom rozsahu v prospech Západoslovenská distribučná, a.s., Čulenova 6, Bratislava.

Legenda: kód spôsobu využívania

- 22 - pozemok, na ktorom je postavená inžinierska stavba-cestná, miestna a účelová komunikácia, lesná cesta, poľná cesta, chodník, nekryté parkovisko a ich súčasti.
- 34 - Pozemok, na ktorom je manipulačná a skladová plocha, objekt a stavba slúžiaca lesnému hospodárstvu
- 1 - Pozemok využívaný pre rastlinnú výrobu, na ktorom sa pestujú obilniny, okopaniny, krmoviny, technické plodiny, zelenina a iné poľnohospodárske plodiny alebo pozemok dočasne nevyužívaný pre rastlinnú výrobu
- 99 - Pozemok využívaný podľa druhu pozemku

Detail "D"

Detail "E"

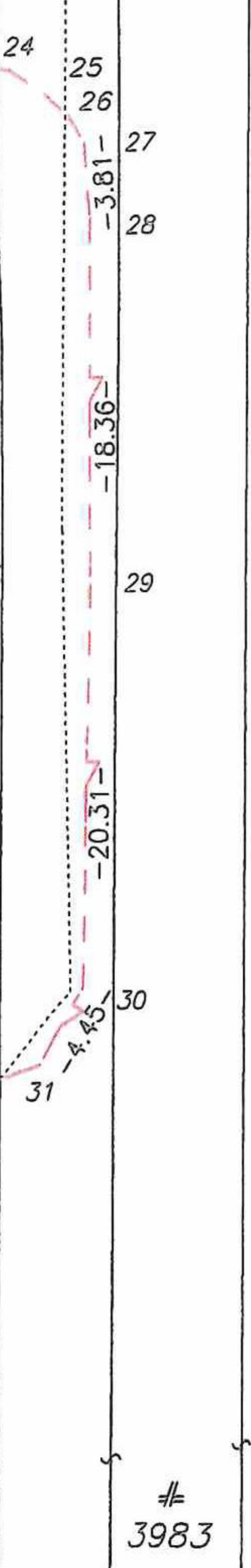
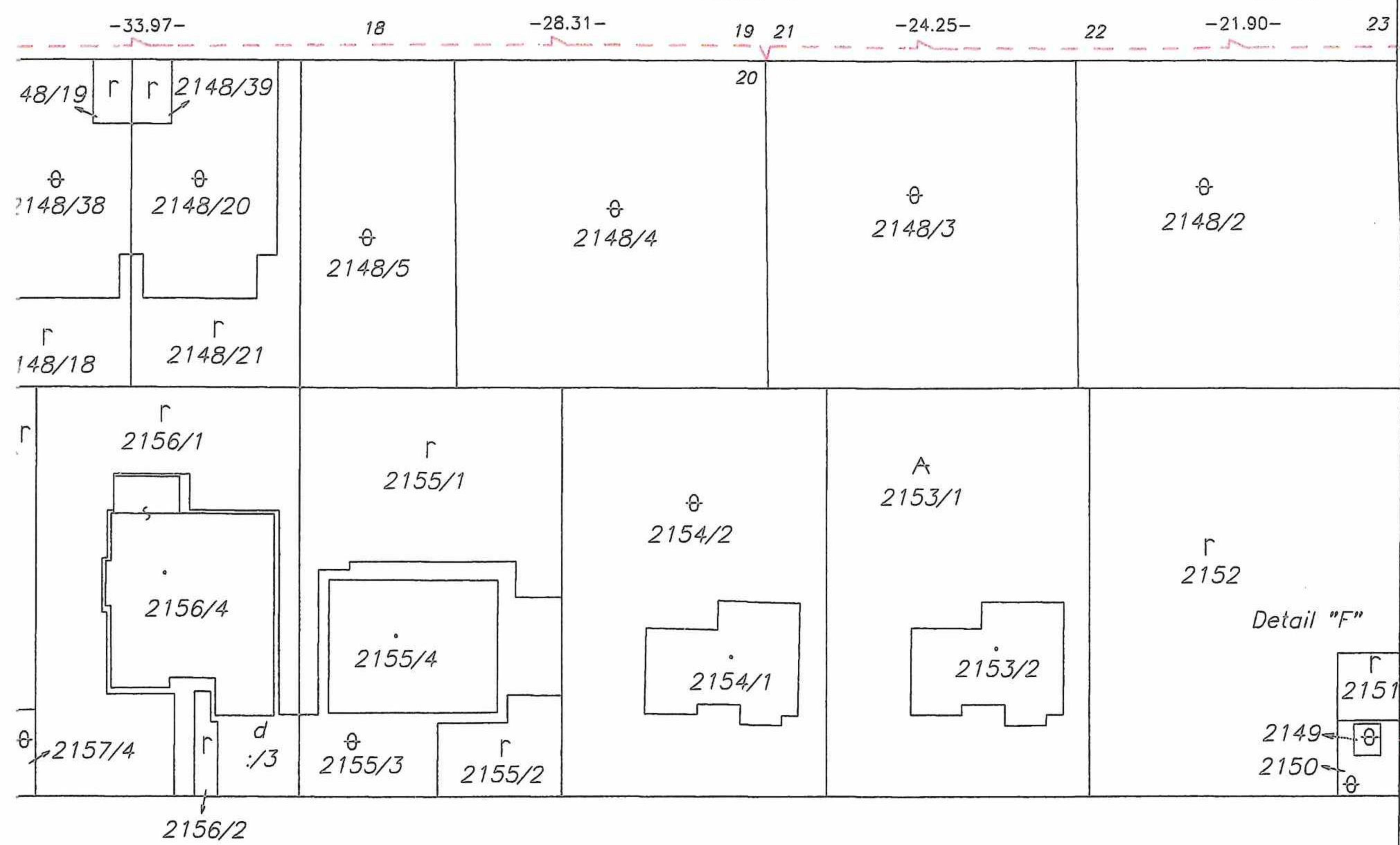

3983

Detail "D"

Detail "E"

Detail "F"

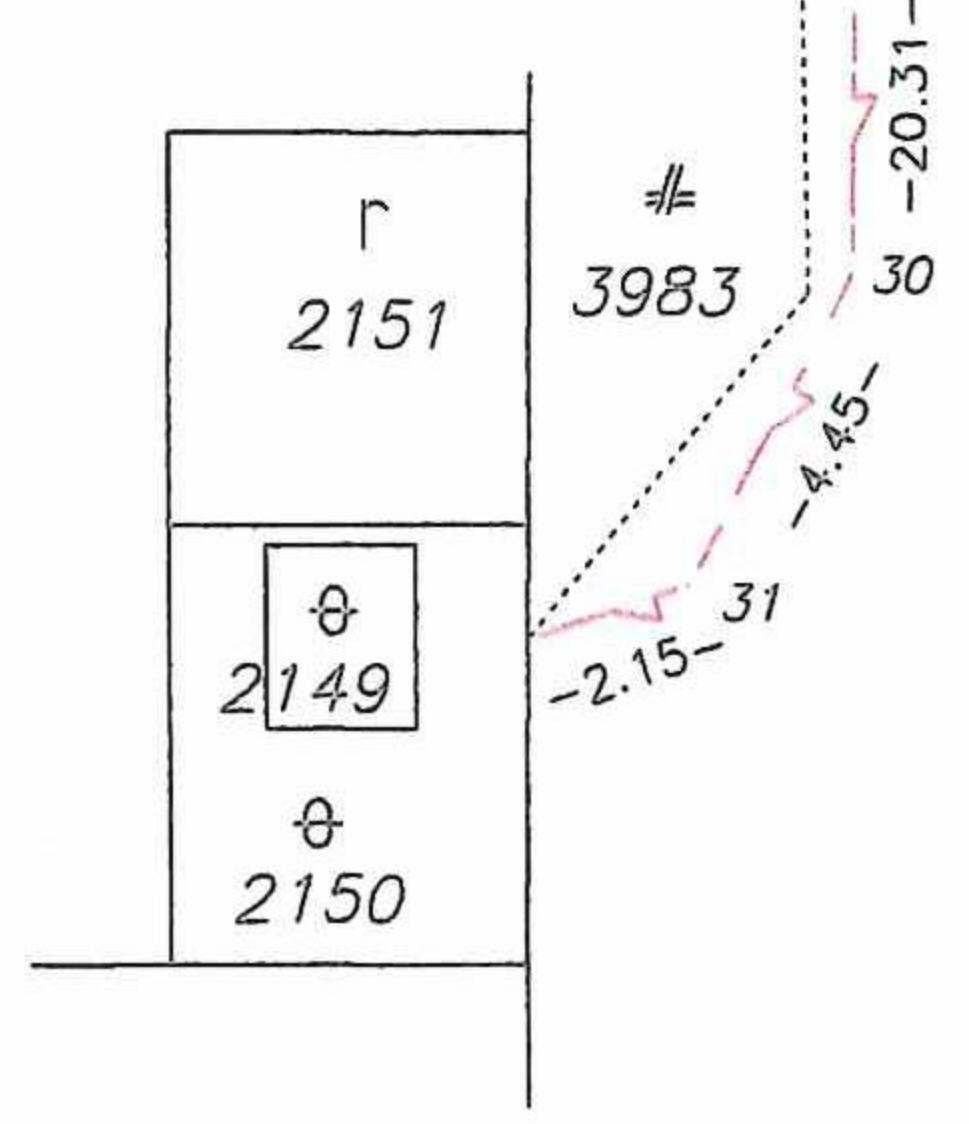
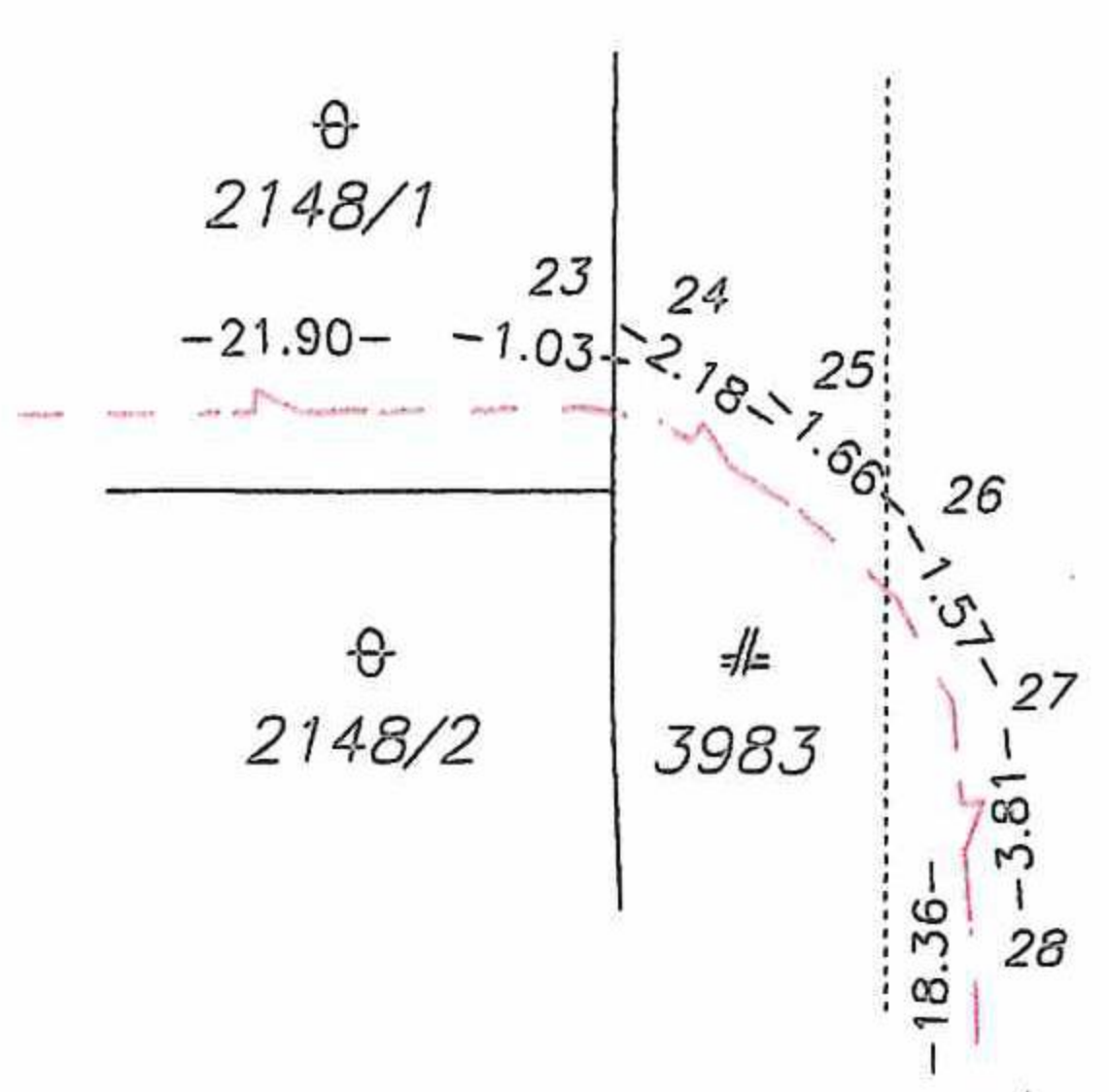
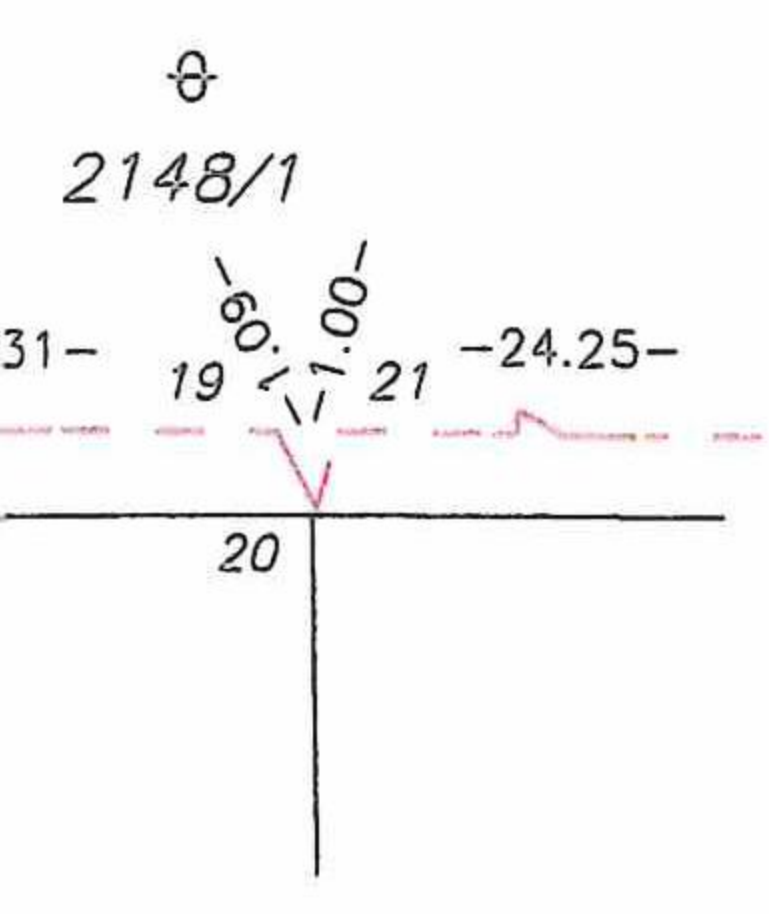

Názov stavby: TN_Trenčianske Jastrabie IBV 11 RD.

Potvrdenie: Potvrdzujem, že plocha vecného bremena trasy NNK 1 meter na každú stranu od osi kábla alebo po vlastníčke hranice parciel vyznačená na geometrickom pláne č.34125361-61/2020, k.ú. Trenčianske Jastrabie je nasledovná:

č.LV	číslo parcely stavu C KN	celková plocha vecného bremena inžinierskej siete na parcele (m2)
3293	2181	1,17
2659	2162	50,61
3407	2148/10	49,85
2725	2148/1	407,25
2574	3983	109,98
Spolu:		618,86

Vyhotovil: Mgr.Ľuboš Mikota, GEOplán Trenčín s. r. o., 5. 3. 2020

GEOplán
Trenčín s.r.o.
Dolný šianec 1, 911 48 TRENČÍN
IČO: 34 125 361