

ETRA
mečařská kancelária
 22, Prievidza
 VICOVÁ Dana
 obil: 0905 487 445
 41 897

Spoplatnené vymerenie: Zákon NR SR č. 143/1995 Z. z. o mečařských povolaniach

Geometrický plán je podkladom na právne úkony, keď údaje doterajšieho stavu výkazu výmer sú zhodné s údajmi platných výpisov z katastra nehnuteľností

Vyhotovitel GEOMETRA Ing. Dana Gašparovičová Námestie slobody 22, 97101 Prievidza e-mail: dana.gasparovicova@gmail.com IČO: 34341897		Kraj <i>Trenčiansky</i> Katastr. územie <i>Nitrianske Pravno</i>	Okres <i>Prievidza</i> Číslo plánu <i>26/2019</i>	Obec <i>Nitrianske Pravno</i> Mapový list č. <i>VKMn</i>
		GEOMETRICKÝ PLÁN <i>na zameranie stavieb a majetkoprav. vysporiadanie p.c.2052/15,2054/20,24</i>		
Vyhotovil		Autorizačne overil		Úradne overil Meno: <i>Ing. Edita Petrisková</i>
Dňa: <i>30.11.2019</i>	Meno: <i>Ing. Dana Gašparovičová</i>	Dňa: <i>30.11.2019</i>	Meno: <i>Ing. Dana Gašparovičová</i>	Dňa: <i>12.12.2019</i>
Nové hranice boli v prírode označené <i>kolíkmi, murom</i>		Náležitostami a presnosťou zodpovedá predpisom		Číslo: <i>1338/2019</i>
Záznam podrobného merania (meračský náčrt) č. <i>1334</i>				Úradne overené podľa § 9 zákona NR SR č. 215/1995 Z. z. o geodézii a kartografii
Súradnice bodov označených číslami a ostatné meračské údaje sú uložené vo všeobecnej dokumentácii		Pečiatka a podpis		

VÝKAZ VÝMER

Doterajší stav										Zmeny										Nový stav																	
PK vložky	listu vlastn	Číslo parcely				Druh pozemku	Výmera		D	k	od parcely číslo	m2	m2	Číslo parcely	Výmera		Druh pozemku	Vlastník (iná oprávnená osoba) adresa (sídlo)																			
		KN-E	KN-C	PK	KN-C		ha	m2							ha	m2																					
STAV PRÁVNÝ																																					
1				5207		1	4822	1	2054/24		1		(5207	1	4660	trv.tráv.p	doterajší																				
						2		2	2054/20		70																										
						3		3	2052/15	5207	91		2052/15	91		zastav.pl.	Trenčiansky samosprávny kraj so sídlom v Trenčíne																				
						2		2		5207	70		2054/20	70		zastav.pl.	delto																				
						1		1		5207	1		2054/24	1		zastav.pl.	delto																				
Spolu:																			1	4822	162	162	1	4822													
STAV PODĽA REGISTRA C KN																																					
				2052/1			4806						2052/1			trv.tráv.p	ako v stave právnom																				
						1	8291						2054/1	91		zastav.pl.	ako v stave právnom																				
				2054/20			117						2054/1	1		zastav.pl.	doterajší																				
							27						2054/22	70		zastav.pl.	ako v stave právnom																				
													2054/22	26		zastav.pl.	doterajší																				

VÝKAZ VÝMER

Doterajší stav					Zmeny					Nový stav						
PK vložený	listu vlastn	Číslo parcely			Druh pozemku	Výmera		od parcely číslo	m2	k parcele číslo	m2	Číslo parcely	Výmera		Druh pozemku	Vlastník (iná oprávnená osoba) adresa (sídlo)
		PK	KN-E	KN-C		ha	m2						ha	m2		
PK	LV	PK	KN-E	KN-C								2054/24	1	16		ako v stave právnom
					2 3241								2	3241		
Spolu																

Poznámka: Stavba s.c.318 na p.c.2054/22 zapísaná v LV 1130

Stavba s.c.319 na p.c.2054/20 zapísaná v LV c. 1130

novovytvorenú p.c.2052/15 možno do C KN zapísať iba na základe doloženia rozhodnutia prísl. orgánu na prísl. zmenu

Legenda: kód spôsobu využívania pozemkov:

- 7 - Pozemok lúky a pasienku trvalo porastený trávami alebo pozemok dočasne nevyužívaný pre trvalý trávny porast
- 17 - Pozemok, na ktorom je postavená budova bez označenia súpisným číslom
- 18 - Pozemok, na ktorom je dvor
- 16 - Pozemok, na ktorom je postavená nebytová budova označená súpisným číslom

kód druhu stavby:

20 - iná budova

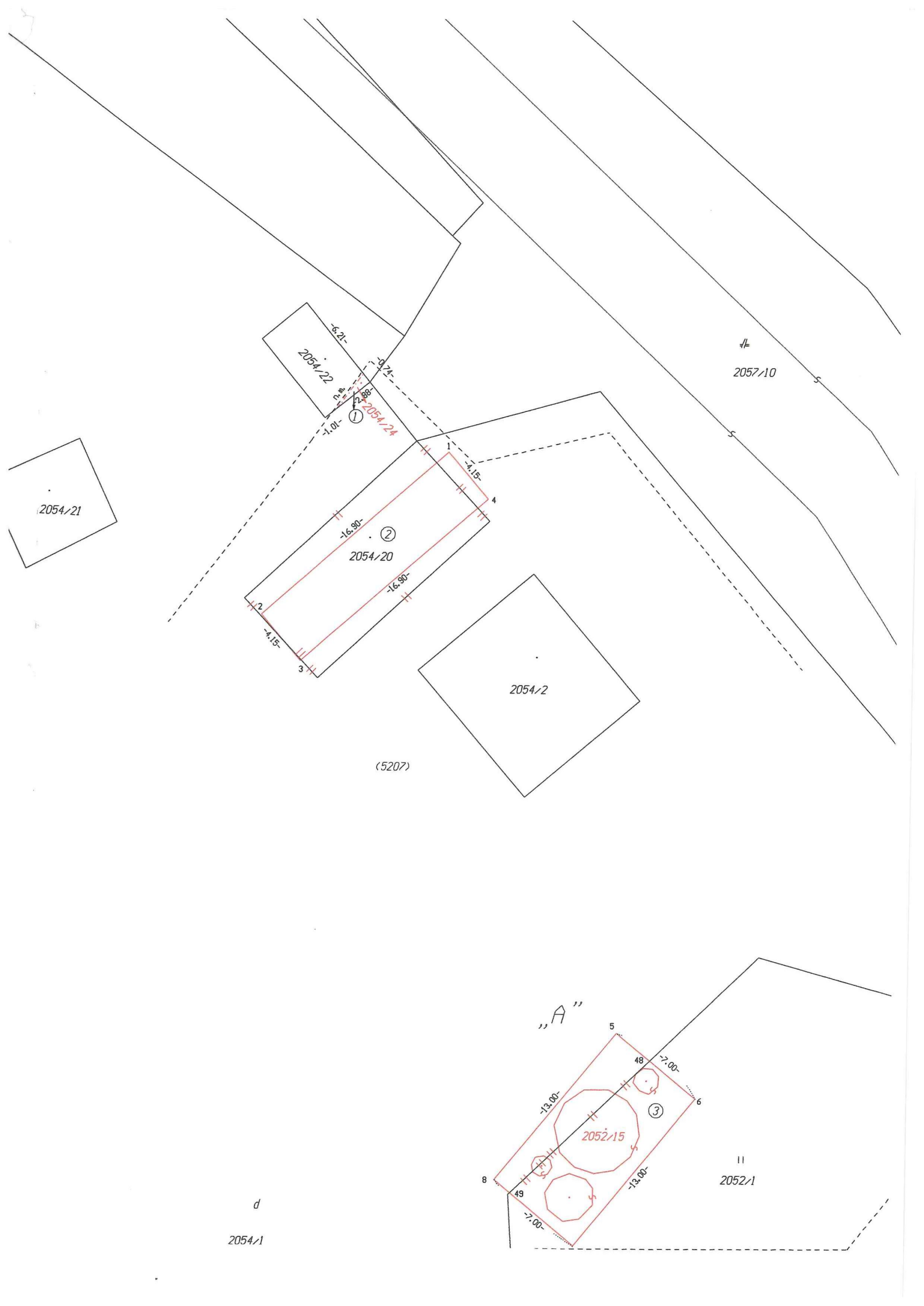

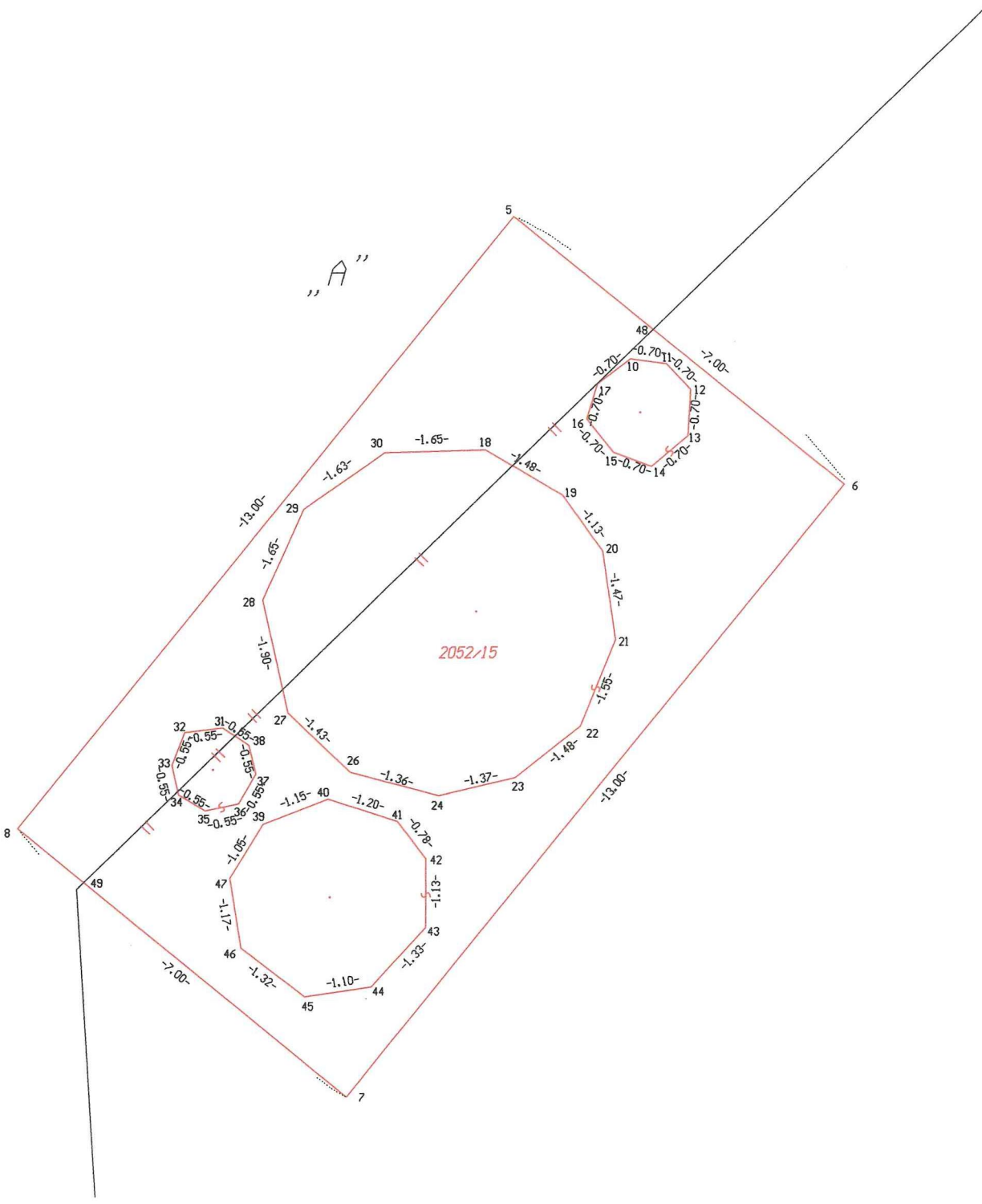

GEOI
 and zeme
 Ploha, Slob
 100, GASPA
 6430 27,
 ICO:

11
 2052/1