

# VÝKAZ VÝMER

str. 1

Doterajší stav				Zmeny						Nový stav					
Číslo		Výmera		Druh pozemku	Diel	k parcele číslo	m <sup>2</sup>	od parcely číslo	m <sup>2</sup>	Číslo parcely	Výmera		Druh pozemku	Vlastník, (iná opráv. osoba) adresa, (sídlo)	
PK vložky	parcely	ha	m <sup>2</sup>								ha	m <sup>2</sup>			kód
LV	PK	KN	ha	m <sup>2</sup>							ha	m <sup>2</sup>	kód		
Stav právny je totožný s registrom C KN Geometrický plán nie je podkladom pre určenie vlastníctva k pozemkom.															
11866		3120/3	1	0474	zast.pl.	1				3120/3	70	3120/3	1	0474	zast.pl. 18 Trenčiansky samosprávny kraj K dolnej stanici 7282/20A TRENČÍN
9025		3120/20		553	zast.pl.	2				3120/20	33	3120/20		553	zast.pl. 18 PaedDr. Michal Lukáč a JUDr. Ľubica Lukáčová A.ŠKARVANA 364/2 PRIEVIDZA
5314		3120/26		750	zast.pl.					3120/26		3120/26		577	zast.pl. 18 Vladimír Mihalač JASENICA, c. 157 Pavel Gierť Pribinovo námestie 2770/1E PRIEVIDZA
9025		3120/31		38	zast.pl.	3				3120/31	3	3120/31		38	zast.pl. 18 PaedDr. Michal Lukáč a JUDr. Ľubica Lukáčová A.ŠKARVANA 364/2 PRIEVIDZA
5314		3120/32		32	zast.pl.					3120/32		3120/32		32	zast.pl. 18 Vladimír Mihalač JASENICA, c. 157 Pavel Gierť Pribinovo námestie 2770/1E PRIEVIDZA
										3120/35		3120/35		173	zast.pl. 17 10 detto
Spolu:			1	1847								1	1847		

Legenda: kód spôsobu využívania 18 Pozemok, na ktorom je dvor  
17 Pozemok, na ktorom je postavená budova bez označenia súpisným číslom  
kód druhu stavby 10 Rodinný dom

Zriaďuje sa vecné bremeno na priznanie práva uloženia a údržby inžinierskych sietí na parcelách č.3120/3 (diel 1), 3120/20 (diel2), 3120/31 (diel3) vo vyznačenom rozsahu v prospech vlastníkov pozemkov par.č.3120/26,32

Spoločný výkaz výmer z čísla 146/1995 Z.z. o správe katastra pozemkov

Geometrický plán je podkladom na právne úkony, keď údaje doterajšieho stavu výkazu výmer sú zhodné s údajmi platných výpisov z katastra nehnuteľností

Vyhoviteľ <b>Hornotranske bane Prievdza, a.s.</b> Matice slovenskej 10 PRIEVIDZA 97101 IČO: 360 05 622		Kraj <b>Trenčiansky</b>	Okres <b>Prievdza</b>	Obec <b>Prievdza</b>
Kat. územie <b>Prievdza</b>		Číslo plánu <b>360 05 622-19/2016</b>	Mapový list č. <b>Prievdza 2-0/44</b>	
<b>GEOMETRICKÝ PLÁN</b>		na zameranie stavby na poz. p.č. 3120/35 a vyznačenie vecného bremena		
Vyhoviteľ		Autorizačne overil		Úradne overil Meno: <b>Ing. Barbora Petrášková</b>
Dňa: <b>27.10.2016</b>	Meno: <b>Ing. Miloš Lauko</b>	Dňa: <b>27.10.2016</b>	Meno: <b>Ing. Miloš Lauko</b>	Dňa: <b>03.11.2016</b>
Nové hranice boli v prírode označené <b>múrom</b>		Náležitosťami o presnosť zodpovedá predpisom		Úradne overené podľa § 9 zákona NR SR č. 215/1995 Z.z. o geodézii a kartografii
Záznam podrobného merania (meračský náčrt) č. <b>7459</b>		Pečiatka a podpis		Pečiatka a podpis
Súradnice bodov označených číslami a ostatné meračské údaje sú uložené vo všeobecnej dokumentácii				

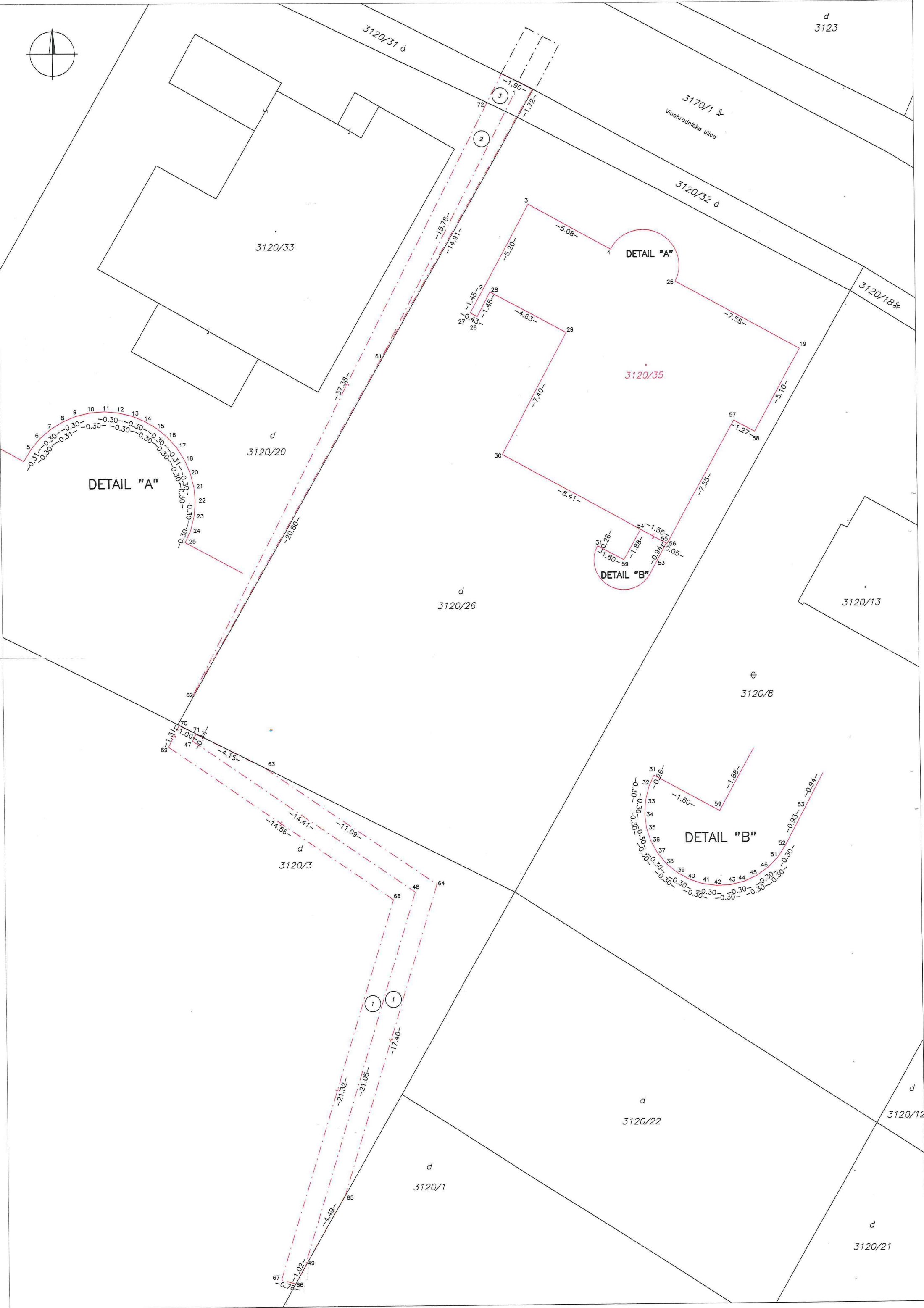

DETAIL "A"

DETAIL "A"

DETAIL "B"

DETAIL "B"

3120/33

d  
3120/20

d  
3120/26

d  
3120/3

θ  
3120/8

d  
3120/1

d  
3120/22

d  
3120/21

3120/13

d  
3120/12

3120/31 d

3170/1 #  
Vlnohradnicka ulica

3120/32 d

3120/18 #

3120/35

