



2020/11/27 17:04 Z.z.
v znení neskorších predpisov

Geometrický plán je podkladom na právne úkony, keď údaje doterajšieho stavu výkazu výmer sú zhodné s údajmi platných výpisov z katastra nehnuteľností

Vyhotovitel Tomáš Baďura Kpt. Nálepku 21 Trenčín 0917/480121 geotb@geotb.sk ičo: 43 468 608		Kraj Trenčiansky	Okres Trenčín	Obec Trenčín	
		Kat. územie Trenčín	Číslo plánu 43468608-114/20	Mapový list č. Trenčín 9-2/22	
GEOMETRICKÝ PLÁN na oddelenie pozemku p.č. 141/18					
Vyhotovil		Autorizačne overil		Úradne overil Meno: Ing. Dana STUDENÁ	
Dňa: 29.10.2020	Meno: Ing. Tomáš Baďura	Dňa: 29.10.2020	Meno: Ing. Tomáš Baďura	Dňa: 27-11-2020	Číslo: 1702/20
Nové hranice boli v prírode označené kollkami		Náležitostami a presnosťou zodpovedá predpisom		Úradne overené podľa § 9 zákona NR SR č. 215/1995 Z.z. o geodézii a kartografii	
Záznam podrobného merania (meračský náčrt) č. 6033		 Pečiatka a podpis		 Pečiatka a podpis Studená	
Súradnice bodov označených číslami a ostatné meračské údaje sú uložené vo všeobecnej dokumentácii					

3483/186

3483/16

3483/39

121/2

141/6

126

148/2

-14.42-

29

-9.21-

-23.79-

d
141/18

d
145/4

2

139/1

d
145/1

143/2

147

-37.18-

141/10

141/13

143/3

147

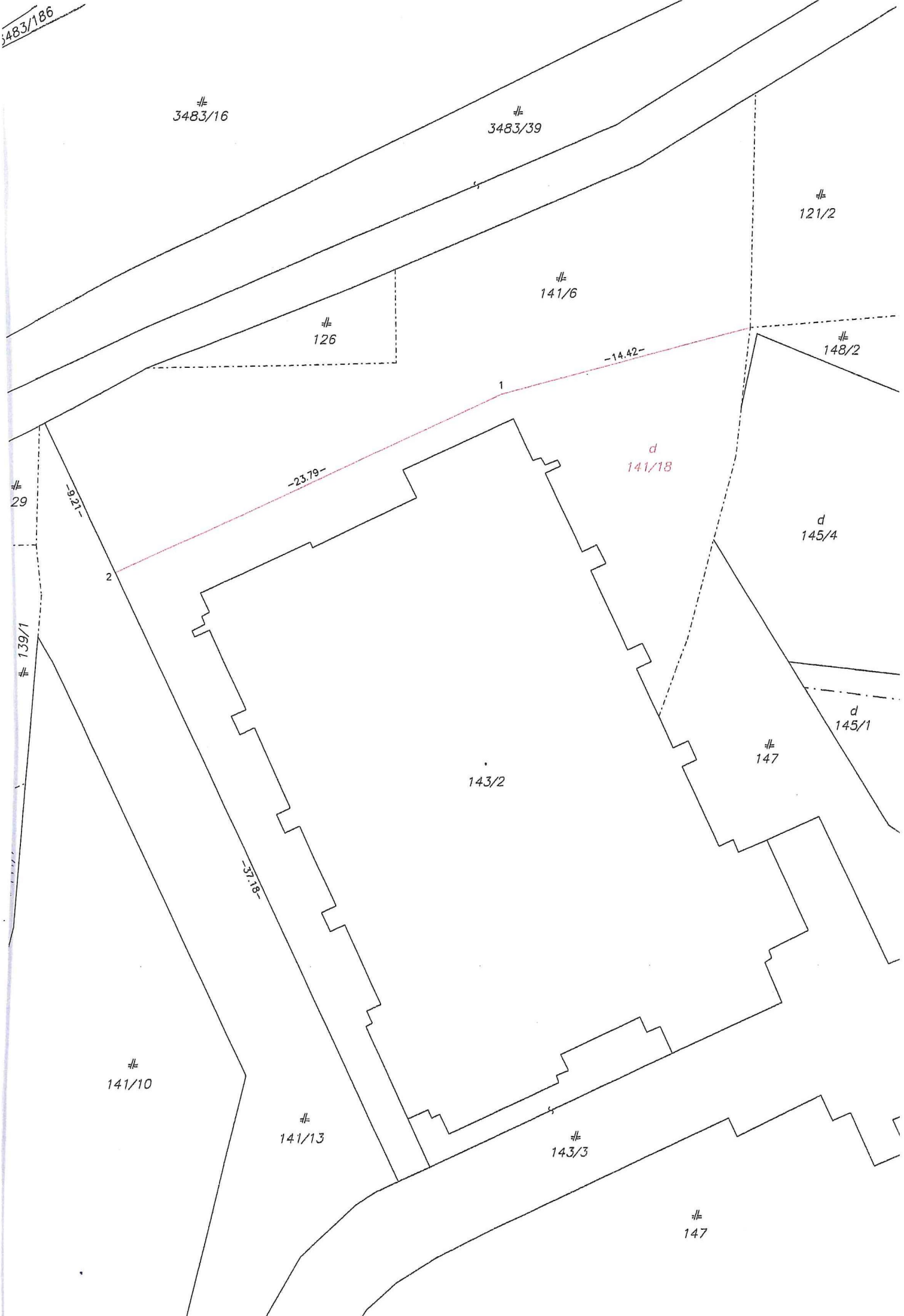

VÝKAZ VÝMER

Doterajší stav			Zmeny						Nový stav						
Číslo parcely			Výmera		Druh pozemku	Diel	k parcele číslo	m ²	od parcely číslo	m ²	Číslo parcely	Výmera		Druh pozemku	Vlastník, (iná opráv. osoba) adresa, (sídlo)
PK vložky	PK	KN	ha	m ²								ha	m ²		
Stav právny je totožný s registrom C KN															
1		141/6	660		zast.pl.						141/6	351		zast.pl. 22	Doterajší
											141/18	309		zast.pl. 18	Mesto Trenčín Mierové námestie 2 Trenčín
Spolu:			660									660			

Legenda: kód spôsobu využívania 22 Pozemok, na ktorom je postavená inžinierska stavba – cestná, miestna a účelová komunikácia, lesná cesta, poľná cesta, ...
 18 Pozemok, na ktorom je dvor