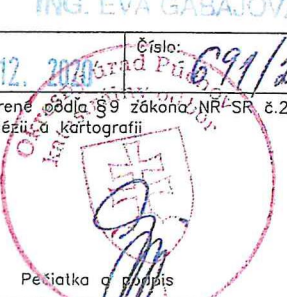

LIŠKIN SPOLPLATENÍ

úplňovač trvalého prístupu za účelom opravy a údržby inžinierskych sietí na parcelách uvedených v stave právnom výkazu výmer.

Geometrický plán je podkladom na právne úkony, keď údaje doterajšieho stavu výkazu výmer sú zhodné s údajmi platných výpisov z katastra nehnuteľností.

Vyhotoviteľ Bc. Richard Pilník geodetické a stavebné práce Björnsonova 5/46 Martin 036 01 pilnik@geodeticke-prace.com + 421 905 949 013 www.geodeticke-prace.com IČO: 50 763 989		Kraj <i>Trenčiansky</i>	Okres <i>Púchov</i>	Obec <i>Dolná Breznica</i>
		Kat. územie <i>Dolná Breznica</i>	Číslo plánu <i>50763989-124/2020</i>	Mapový list č. <i>VKM</i>
<h1>GEOMETRICKÝ PLÁN</h1>				
<i>na vyznačenie vecného bremena na priznanie ochranného pásma inžinierskych sietí, práva umiestnenia a uloženia inžinierskych sietí a *</i>				
Vyhotovil		Autorizačne overil		Úradne overil
Meno: <i>Bc. Richard Pilník</i>		Meno: <i>Ing. Marek Kubík</i>		Meno: <i>ING. EVA GABAJOVÁ</i>
<i>1.2020</i>		Dňa: <i>10.11.2020</i>	Meno: <i>Ing. Marek Kubík</i>	Dňa: <i>01.12.2020</i>
hranice boli v prírode označené <i>inžinierskou sieťou, neboli stabilizované</i>		Náležitosti podľa §9 zákona NR SR č. 215/1995 Z.z. o geodézii a kartografii		Číslo: <i>691/20</i>
Miesto podrobného merania (meračský náčrt) č. <i>7</i>				
Iné body označené číslami a ostatné údaje sú uložené vo všeobecnej geodetickej dokumentácii				
		Pečiatka a podpis		Pečiatka a podpis

Výkaz výmer

		Doterajší stav				Zmeny					Nový stav				
V	Číslo parcely		Výmera		Druh pozemku	Diel	k parcele číslo	m2	od parcely číslo	m2	Číslo parcely	Výmera		Druh pozemku kód	Vlasník, (iná opráv. osoba) adresa, (sídlo)
	KN E	KN C	ha	m2								ha	m2		
Stav právny															
Vyčíslenie rozsahu vecného bremena															
42		1085/40	2306	ost.pl.	1			1085/40	7	1085/40	2306	ost.pl.	34	doterajší	
97	123/4		6	3020	vodná pl.	2		123/4	90	(123/4	6	3020	vodná pl.)	doterajší	
97		1085/116	698	vodná pl.	3			1085/116	11	1085/116	698	vodná pl.	11	doterajší	
5		1085/117	418	vodná pl.	4			1085/117	118	1085/117	418	vodná pl.	11	doterajší	
5		757/18	710	orná p.	5			757/18	7	757/18	710	orná p.	1	doterajší	
5		757/122	214	orná p.	6			757/122	9	757/122	214	orná p.	1	doterajší	
17		751/7	816	ost.pl.	7			751/7	2	751/7	816	ost.pl.	36	doterajší	
15		757/120	399	orná p.	8			757/120	193	757/120	399	orná p.	1	doterajší	
		757/55	3472	orná p.	9			757/55	14	757/55	3472	orná p.	1	doterajší	
					15			757/55	1						
					17			757/55	5						
3		755/9	723	zast.pl.	11			755/9	9	755/9	723	zast.pl.	18	doterajší	
3	119/3		0278	zast.pl.	12			119/3	4	(119/3	0	0278	zast.pl.)	doterajší	
3	119/2		7258	zast.pl.	13			119/2	219	(119/2	7258	zast.pl.)	doterajší		
					21			119/2	15						
		757/56	317	ost.pl.	16			757/56	1	757/56	317	ost.pl.	37	doterajší	
		757/37	1865	orná p.	18			757/37	1	757/37	1865	orná p.	1	doterajší	
		757/35	425	zast.pl.	19			757/35	6	757/35	425	zast.pl.	18	doterajší	
		757/5	776	orná p.	20			757/5	4	757/5	776	orná p.	1	doterajší	
7	784/24		5835	orná p.	22			784/24	592	(784/24	5835	orná p.)	doterajší		
	784/27		2572	orná p.	23			784/27	41	(784/27	2572	orná p.)	doterajší		
	784/10		1680	orná p.	24			784/10	171	(784/10	1680	orná p.)	doterajší		
	784/30		1127	orná p.	25			784/30	68	(784/30	1127	orná p.)	doterajší		
	784/12		2720	orná p.	26			784/12	3	(784/12	2720	orná p.)	doterajší		
			9	7629					1656		9	7629			
Stav podľa registra C KN															
		1085/40	2306	ost.pl.						1085/40	2306	ost.pl.	34	doterajší	
		1085/1	6	4187	vodná pl.					1085/1	6	4187	vodná pl.	11	
		1085/116	698	vodná pl.						1085/116	698	vodná pl.	11	doterajší	
		1085/117	418	vodná pl.						1085/117	418	vodná pl.	11	doterajší	
		757/18	710	orná p.						757/18	710	orná p.	1	doterajší	
		757/122	214	orná p.						757/122	214	orná p.	1	doterajší	
		751/7	816	ost.pl.						751/7	816	ost.pl.	36	doterajší	
		757/120	399	orná p.						757/120	399	orná p.	1	doterajší	
		757/55	3472	orná p.						757/55	3472	orná p.	1	doterajší	

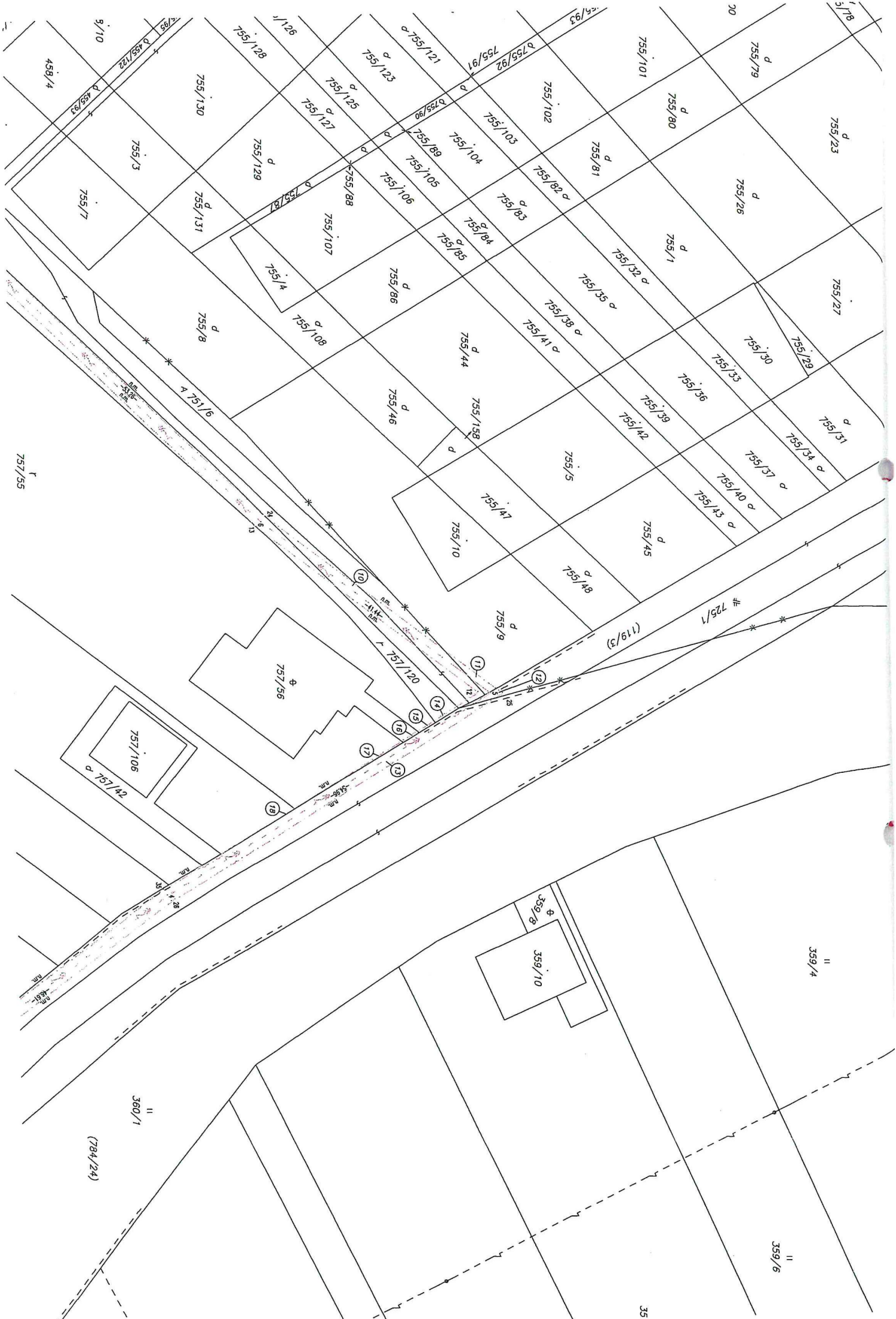

359/10

II 359/5

II 359/11

II 359/1

II 360/1

(784/27)

(784/24)

(784/10)

(119/2)

(784/30)

r 361/1

(784/12)

d 757/35

19

20

22

24

25

26

7/72

757/6

r 361/6

r 757/5

757/142

II 360/10

757/145

II 360/8

r 757/140

II 360/7

r 757/141

r 757/7

r 757/1

757/76

757/130

