



27

Geometrický plán je podkladom na právne úkony, keď údaje doterajšieho stavu výkazu výmer sú zhodné s údajmi platných výpisov z katastra nehnuteľností

Vyhoviteľ  Ing. Michal Garaj Geodézia Myjava Hurbanova 643 90701 Myjava IČO: 18040446, mob.: 0908490411 garaj.myjava@gmail.com		Kraj Trenčiansky	Okres Myjava	Obec Poriadie
		Kat. územie Poriadie	Číslo plánu 145/20/2	Mapový list č. ZS-XIV-13-17
GEOMETRICKÝ PLÁN na oddelenie pozemku p.č. 25498/3, 25499/49, 26454/5 - 26454/9				
Vyhotožil		Autorizačne overil		Úradne overil Meno: <i>Ing. Milan Buj</i>
Dňa: 1.3.20201	Meno: Ing. Michal Garaj	Dňa: 1.3.20201	Meno: Ing. Michal Garaj	Dňa: <i>1.3.2021</i>
Nové hranice boli v prírode označené obrúbnikom		Nálezitosťami a presnosťou zodpovedá predpisom		Úradne overené podľa § 9 zákona NR SR č. 215/1995 Z.z. o geodézii a kartografii
Záznam podrobného merania (meračský náčrt) č. 789				Pečiatka a podpis
Súradnice bodov označených číslami a ostatné meračské údaje sú uložené vo všeobecnej dokumentácii		Pečiatka a podpis		Pečiatka a podpis

VÝKAZ VÝMER

Doterajší stav					Zmeny					Nový stav					
LV	Číslo parcely		Výmera		Druh pozemku	Diel	k parcele číslo	m ²	od parcely číslo	m ²	Číslo parcely	Výmera		Druh pozemku kód	Vlastník, (iná opráv. osoba) adresa, (sídlo)
	KN-E	KN-C	ha	m ²								ha	m ²		
Stav právny															
1778	25498/1		1816		zast.pl.	1	25498/3	45			25498/1	1728	zast.pl. 22	Doterajší	
						2	25499/11	43							
690	25499/5		4449		ost.pl.	3	25499/49	80			25499/5	4369	ost.pl. 37	detto	
690	25499/11		399		zast.pl.	4	25499/11	423			25499/11	442	zast.pl. 22	Obec Poriadie Poriadie 114	
						2			25498/1	43					
						4			25499/11	423					
2018	25966/1		20		orná p.	5	26454/6	20			(25966/1		zaniká)		
2018		25968/2	990		zast.pl.	6	25968/4	18			25968/2	972	zast.pl. 15	Doterajší	
2018	25969/1		80		záhrada	7	26454/6	61			(25969/1		zaniká)		
						8	26454/7	19							
1778	26454/1		2144		zast.pl.	9	26454/5	87			(26454/1	2057	zast.pl.)	Doterajší	
690		26454/3	257		zast.pl.	10	26454/8	156			26454/3	101	zast.pl. 22	detto	
690		26454/4	285		zast.pl.	11	26454/4	284			26454/4	285	zast.pl. 22	detto	
						11			26454/4	284					
690		26886	3691		ost.pl.	12	25498/3	9			26886	3682	ost.pl. 30	detto	
						1			25498/1	45					
						12			26886	9	25498/3	54	zast.pl. 22	Obec Poriadie Poriadie 114	
						3			25499/5	80	25499/49	80	zast.pl. 22	detto	
						6			25968/2	18	25968/4	18	zast.pl. 22	detto	
						9			26454/1	87	26454/5	87	zast.pl. 22	detto	
						5			25966/1	20					
						7			25969/1	61	26454/6	81	zast.pl. 22	detto	
						8			25969/1	19	26454/7	19	zast.pl. 22	TSK Trenčín K dolnej stanici 7282/20 Trenčín	
						10			26454/3	156	26454/8	156	zast.pl. 22	detto	
Spolu:			1	4131					1245	1245		1	4131		
Stav podľa registra C KN															
1778	25498/1		1816		zast.pl.						25498/1	1728	zast.pl. 22	Doterajší	
											25498/3	54	zast.pl. 22	ako v stave právnom	
690	25499/5		4449		ost.pl.						25499/5	4369	ost.pl. 37	Doterajší	
											25499/49	80	zast.pl. 22	ako v stave právnom	

VÝKAZ VÝMER

str.2

Doterajší stav				Zmeny					Nový stav						
LV	Číslo parcely		Výmera		Druh pozemku	Diel	k parcele číslo	m ²	od parcely číslo	m ²	Číslo parcely	Výmera		Druh pozemku	Vlastník, (iná opráv. osoba) adresa, (sídlo)
	KN-E	KN-C	ha	m ²								ha	m ²		
690	25499/11		399		zast.pl.						25499/11	442		zast.pl. 22	detto
2018	25968/2		990		zast.pl.						25968/2	972		zast.pl. 15	Doterajší
											25968/4	18		zast.pl. 22	ako v stave právnom
	26454/1		2070		zast.pl.						26454/1	1883		zast.pl. 22	Doterajší
											26454/5	87		zast.pl. 22	ako v stave právnom
											26454/6	81		zast.pl. 22	detto
											26454/7	19		zast.pl. 22	detto
690	26454/3		257		zast.pl.						26454/3	101		zast.pl. 22	Doterajší
											26454/8	156		zast.pl. 22	ako v stave právnom
690	26454/4		285		zast.pl.						26454/4	285		zast.pl. 22	detto
690	26886		3691		ost.pl.						26886	3682		ost.pl. 30	detto
Spolu:			1	3957							1	3957			

Legenda: kód spôsobu využitia
 15 Pozemok, na ktorom je postavená bytová budova označená súpisným číslom
 22 Pozemok, na ktorom je postavená inžinierska stavba – cestná, miestna a účelová komunikácia, lesná cesta, poľná cesta, ...
 30 Pozemok, na ktorom je ihrisko, štadión, kúpalisko, športová dráha, autokemp, táborisko a iné
 37 Pozemok, na ktorom sú skaly, svahy, raktliny, výmole, vysoké medze s krovím alebo kamením a iné plochy, ...

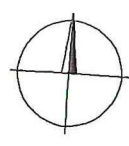

Q
26887/14

A
26886

26887/46

26887/42

26887/64

26887/56

26887/63

26887/43

26887/19

26887/45

26887/62

26887/68

26887/44

26887/24

26887/69

26887/70

26887/60

n.n.m.
n.n.h.m.

n.m.

26887/58

d
26887/17

26887/57

26887/65

25498/1

18

22

-15.22-

-17

-15.34-

21

25499/11

19

n.m.

25498/2

n.m.

25499/49

7

4

17

n.m.

25499/9

n.m.

n.m.

17.79

17.51

17.51

15.84

15.84

15.84

15.84

15.84

15.84

n.m.

n.m.

n.m.

n.m.

n.m.

n.m.

n.m.

n.m.

n.m.

n.m.

n.m.

n.m.

n.m.

n.m.

n.m.

n.m.

n.m.

n.m.

n.m.

n.m.

n.m.

n.m.

n.m.

n.m.

n.m.

n.m.

n.m.

n.m.

n.m.

n.m.

n.m.

n.m.

n.m.

n.m.

n.m.

n.m.

n.m.

n.m.

n.m.

n.m.

n.m.

n.m.

n.m.

n.m.

n.m.

n.m.

n.m.

n.m.

n.m.

n.m.

n.m.

n.m.

n.m.

n.m.

n.m.

99/43

25499/7

25499/22

25499/35

25499/28

d
25499/8

25499/13

25499/5

25499/1

25499/14

25499/37

25

25499/10

25499/9

25499/1

25499/1

25499/1

25499/11

25499/1

25499/1

25499/1

25499/1

25499/1

25499/1

25499/1

25499/1

25499/1



⊕ 26887,

⊕ 26887/51

26887/34

26887/33

26887/32

26887/36

26887/35

26887/31

(25966/1)

26887/25

26887/26

26887/38

26454/5

d 25967/3

26887/61 Q

n.m. 25967/4

II 25967/5

II 25967/1

25968/2

24 -12.57- 23

⊕ 25499/2

I 2596

n.m. 25499/4

25499/3

d 25967/8

25499/26

⊕ 25499/18

Q 25968/3

⊕ 25499/4

⊕ 25499/17

d 25967/9

⊕ 25499/16

⊕ 25499/41

II 25967/12

⊕ 25499/39

⊕ 25499/40

d 25967/18

d 25967/45

18

⊕ 25967/16

259

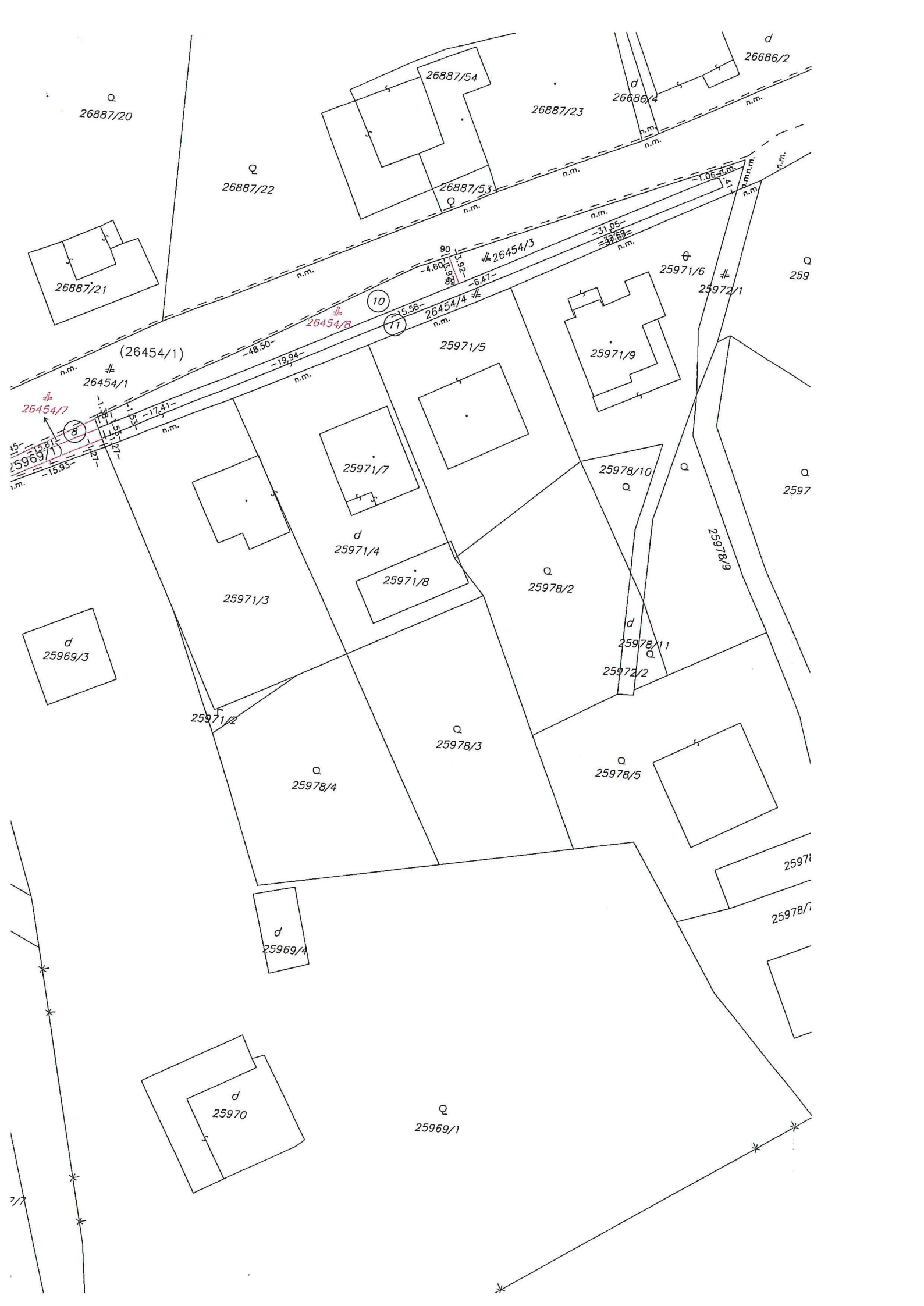

Q
26887/20

Q
26887/22

26887/23

d
26686/2

26887/54

Q
26887/53

d
26886/4

26887/21

(26454/1)

10

11

25971/5

25971/6
25971/9

Q
259

26454/7

26454/1

25971/7

25978/10

Q
2597

d
25969/3

d
25971/4

25971/8

Q
25978/2

d
25978/11

25972/2

25971/2

Q
25978/3

Q
25978/4

Q
25978/5

25978/9

d
25969/4

25971

25978/1

d
25970

Q
25969/1