



UJEDNENIE SPOPLATNENIA

Geometrický plán je podkladom na právne úkony, keď údaje doterajšieho stavu výkazu výmer sú zhodné s údajmi platných výpisov z katastra nehnuteľností.

Vyhoviteľ Bc. Zuzana Miková geodetické práce Nosice 58 020 01 Púchov IČO : 37485652	Kraj Trenčiansky	Okres Púchov	Obec Dolná Breznica		
	Kat. územie Dolná Breznica	Číslo plánu 34/2021	Mapový list č. Ilava 1-2/4		
GEOMETRICKÝ PLÁN					
na vyznačenie práva uloženia inžinier. siete na pozem. p. C KN č. 725/2 (EKN č. 119/2) na vyznačenie práva prechodu cez pozemok parc. C KN č. 725/2 (EKN č. 119/2)					
Vyhotožil		Autorizačne overil		Úradne overil Meno: Ing. Eva Gabajová	
Dňa: 5.8.2021	Meno: Bc. Zuzana Miková	Dňa: 5.8.2021	Meno: Ing. Štefan Jantoš	Dňa: 19. 08. 2021	Číslo: 415/21
Nové hranice boli v prírode označené inžinierskou sieťou, obrubníkmi		Náležitostami a presnosťou zodpovedá predpisom		Úradne overené podľa §9 zákona NR SR č.215/1995 Z.z. o geodézii a kartografii	
Záznam podrobného merania (meračský náčrt) č. 951					
Súradnice bodov označených číslami a ostatné meračské údaje sú uložené vo všeobecnej dokumentácii					

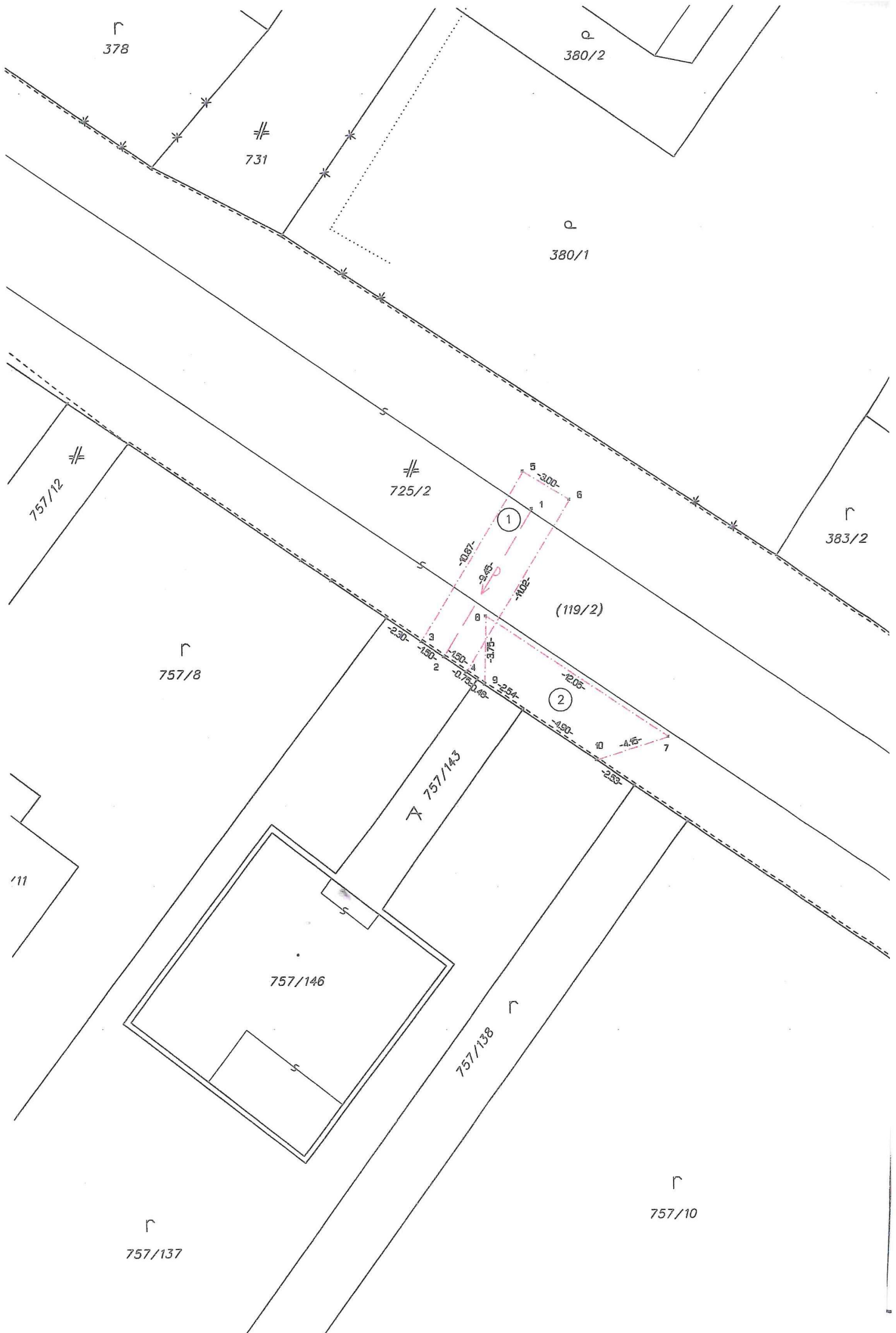

r
378

q
380/2

731

q
380/1

757/12

725/2

r
383/2

r
757/8

(119/2)

A 757/143

757/146

757/138

r
757/137

r
757/10

11

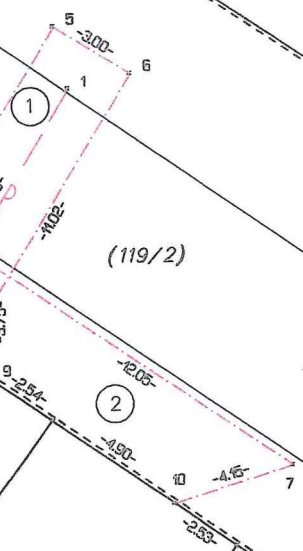

Výkaz výmer

Doterajší stav				Zmeny				Nový stav							
Pkn.	Listu	Číslo		Výmera	Druh pozemku	Diel	Kód parcely číslo	m2	od parcely číslo	m2	Číslo parcely	Výmera		Druh pozemku	Vlastník (iná opráv. osoba) adresa, (sídlo)
		PK	KN - E									KN - C	ha		
	1223		119/2	7258	zastav. plocha	1 2		33 31			(119/2)	7258	zastav. plocha)	Trenčiansky samospr. kraj K dolnej stanici 7282/20A Trenčín (Správa ciest TRS Brniarska 3, Trenčín)	
	1487		725/2 757/137	7892 621	zastav. plocha orná pôda						725/2 757/137	7892 621	zastav. plocha 22 orná pôda 1	doterajší Peter Jambor Pod hájom 955/4 Dubnica nad Váhom ďalšie	
	1487		757/143	56	ostatná plocha						757/143	56	ostatná plocha 36		
Spolu :				8569				64				8569			

Poznámky:

Zriadiť sa vecné bremeno na priznanie práva uloženia inžinierskych sietí (vodovod) vo vyznačenom rozsahu na parcelu E KN č. 119/2 (diel č. 1 - je definovaný bodmi č. 3,5,6,4) v prospech vlastníka pozemku parcela C KN č. 757/137, 757/143.
 Vecné bremeno práva prechodu a prejazdu cez pozemok parcela E KN č. 119/2 (diel č. 2 - je definovaný bodmi č. 9,8,7,10) vo vyznačenom rozsahu v prospech vlastníka pozemku parcela C KN č. 757/137, 757/143.
 Prekryt dielov č. 1 a 2 predstavuje 0,36 m², je menší ako 1 m², preto sa nevytvára samostatný diel.

Legenda:

- Kód spôsobu využívania
- 1 - Pozemok využívaný pre rastlinnú výrobu, na ktorom sa pestujú obilniny, okopaniny, krmoviny, technické plodiny, zelenina a iné poľnohospodárske plodiny alebo pozemok dočasne nevyužívaný pre rastlinnú výrobu
 - 22 - Pozemok na ktorom je postavená inžinierska stavba - cestná, mestná a účelová komunikácia, lesná cesta, poľná cesta, chodník, nekrýté