



Úkon spoplatnený
podľa zákona č. 145/1995 Z. z.

Geometrický plán je podkladom na právne úkony, keď údaje doterajšieho stavu výkazu výmer sú zhodné s údajmi platných výpisov z katastra nehnuteľností

Vyhoviteľ Ing. Jozef Pažický Ing. Jozef Pažický Brodno 68, 01014 Žilina e-mail: pazicky68@gmail.com IČO: 33857245	Kraj <i>Trenčiansky</i>	Okres <i>Ilava</i>	Obec <i>Slavnica</i>
	Katastr. územie <i>Slavnica</i>	Číslo plánu <i>28/2021</i>	Mapový list č. <i>Ilava 4-5/3</i>
GEOMETRICKÝ PLÁN na zriadenie vecného bremena na parcelu KN-E č. 253, 9019/502			
Vyhoviteľ	Autorizačne overil		Úradne overil Meno: Ing. Zuzana Trhanová
Dňa: <i>19.05.2021</i>	Meno: <i>Ing. Jozef Pažický</i>	Dňa: <i>19.05.2021</i>	Meno: <i>Ing. Jozef Pažický</i>
Dňa: <i>10-06-2021</i>	Číslo: <i>61-257/2021</i>		
Nové hranice boli v prírode označené <i>inžinierskou sieťou, stožiarom</i>	Náležitostami a presnosťou zodpovedá predpisom		Úradne overené podľa § 9 zákona NR SR č. 215/1995 Z.z. o geodézii a kartografii
Záznam podrobného merania (meračský náčrt) č. <i>0608</i>			
Súradnice bodov označených číslami a ostatné meračské údaje sú uložené vo všeobecnej dokumentácii			

VÝKAZ VÝMER															
Doterajší stav					Zmeny					Nový stav					
Číslo			Výmera		Druh pozemku	Diel	k parcele číslo	m ²	od parcely číslo	m ²	Číslo parcely	Výmera		Druh pozemku kód	Vlastník (iná opráv. osoba) adresa (sídlo)
listu vlast.	parcely		ha	m ²								ha	m ²		
LV	KN - E	KN													
STAV PRÁVNÝ															
<i>Vyčíslenie rozsahu vecného bremena</i>															
470	253			2860	orná pôda	1			253	13	(253	2860	orná pôda)	doterajší	
1025	9019/502			2288	zastav.pl.	2		9019/502	456		(9019/502	2288	zastav.pl.)	doterajší	
Spolu				5148								5148			
STAV PODĽA REGISTRA C KN															
		500/2		2287	zastav.pl.						500/2	2287	zastav.pl.	doterajší	
		507	1	1020	orná pôda						507	1	1020	orná pôda	
Spolu				1 3307								1 3307			

Poznámka: Vecné bremeno práva umiestnenia a uloženia inžinierskych sietí (podzemného NN vedenia) a k nim prisluchajúcim ochranným pásmam v zmysle platných právnych predpisov, za účelom prevádzky, údržby a rekonštrukcie so vstupom v ktoromkoľvek čase a ročnom období na parc. KN-E č. 253, 9019/502 v rozsahu dielov 1,2 v prospech Stredoslovenskej distribučnej, a.s., Pri Rajčianke 2927/8, 010 47 Žilina.

Legenda: kód spôsobu využívania pozemkov:

22 - Pozemok, na ktorom je postavená inžinierska stavba – cestná, miestna a účelová komunikácia, lesná cesta, poľná cesta, chodník, nekryté parkovisko a ich súčasť

1 - Pozemok využívaný pre rastlinnú výrobu, na ktorom sa pestujú obilniny, okopaniny, krmoviny, technické plodiny, zelenina a iné poľnoh. plodiny alebo pozemok dočasne nevyužívaný pre rastlinnú výrobu

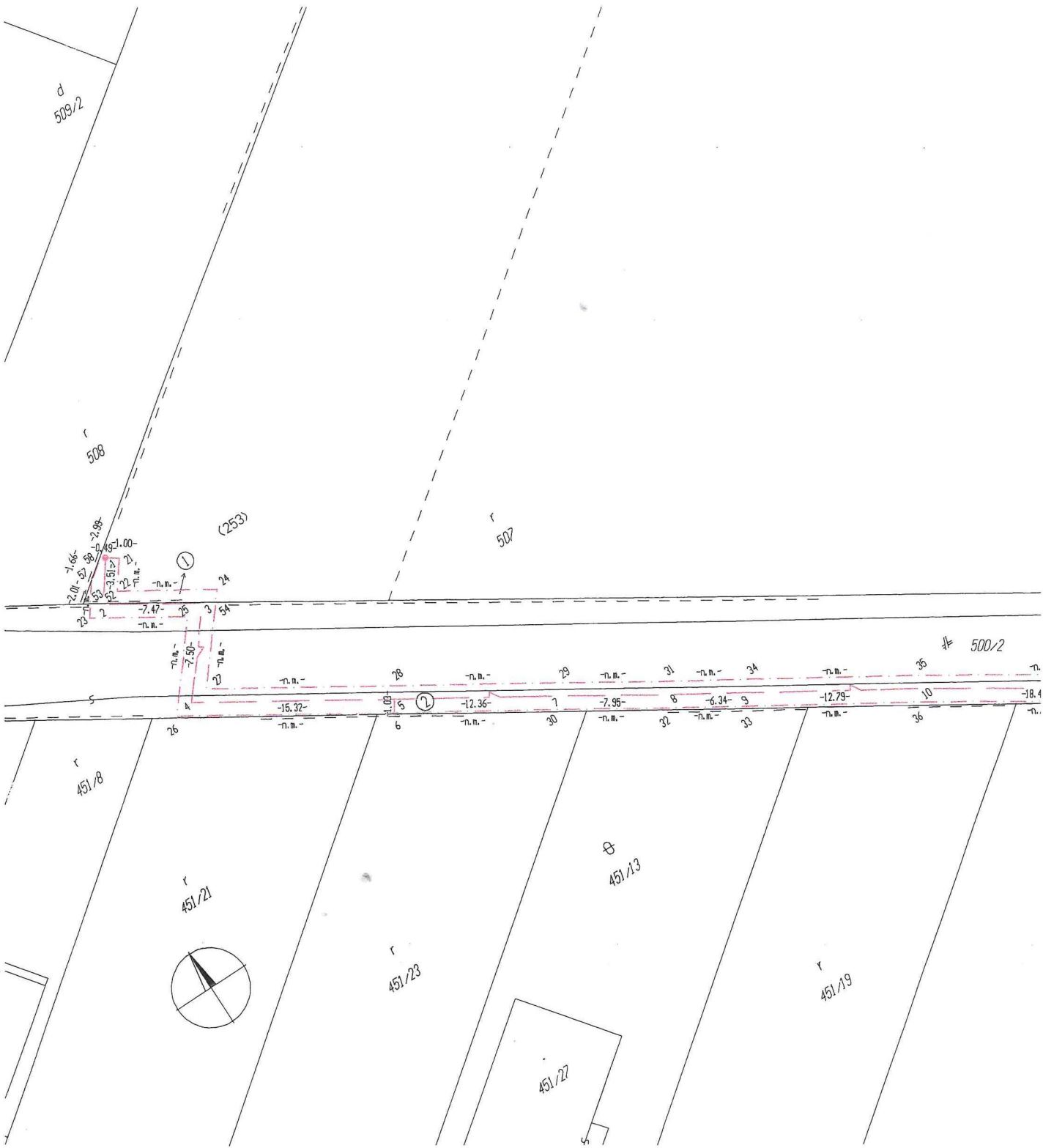

r
506

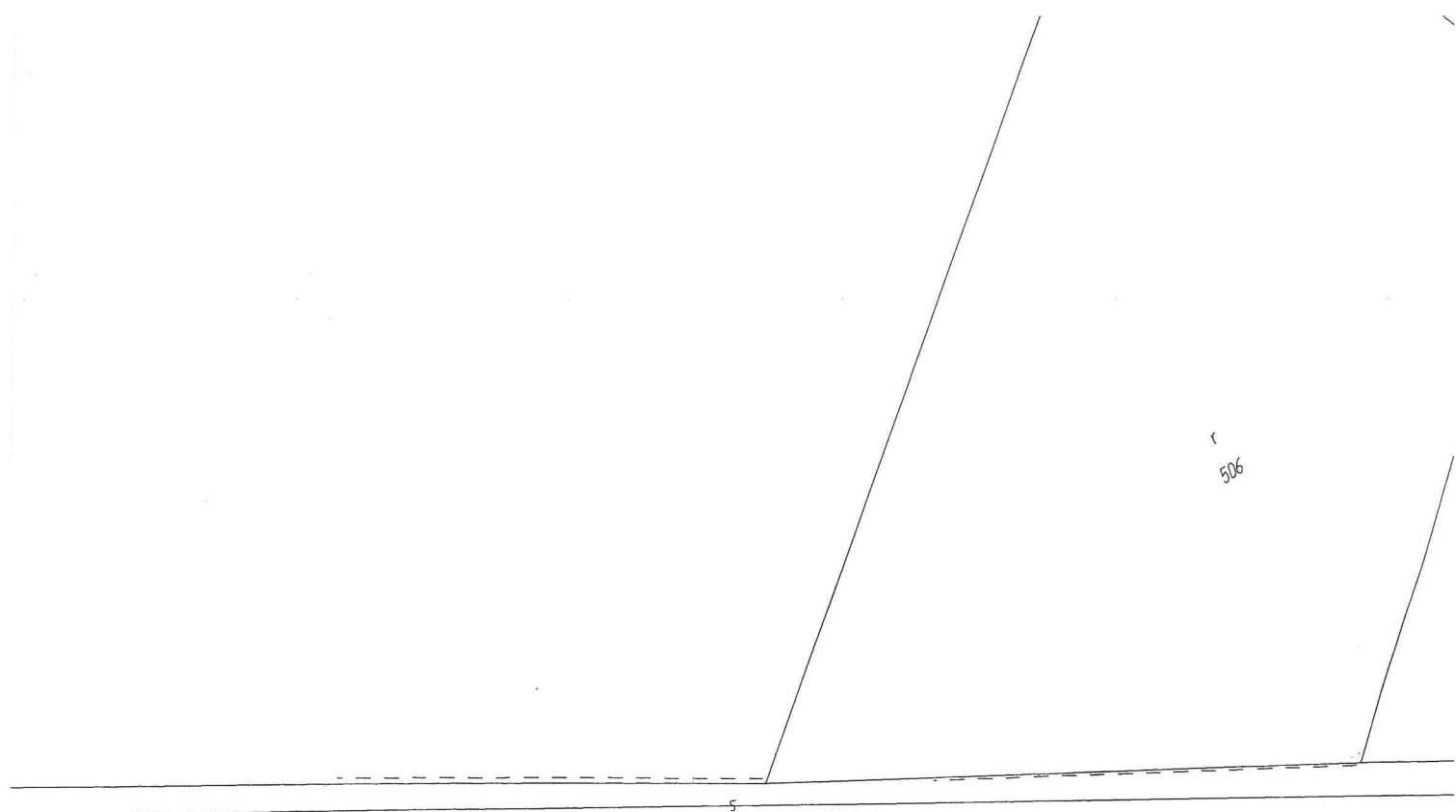

(9019/502)

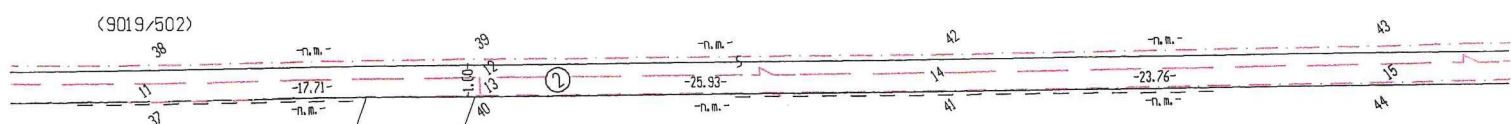

r
451/17

r
451/16

r
451/7

