



755/1 ÷ 7 ÷ 857/7, 8



10: C85-250/22-0013  
spoplatnené podľa zák. č. 145/1995 Z.z.  
v znení neskorších predpisov

Kópia je úplná a totožná s prvopisom.

geometrického plánu a obsahuje...<sup>3</sup> listov

číslo položky .....<sup>19</sup>/2022

25-01-2022

101-125/2022  
overil: KAŠLÍK JÁN

spoplatnené podľa zák. č. 145/95 Z. z.  
v znení neskorších predpisov

\* 857/7, :/8 vo vyznačenom rozsahu.

Geometrický plán je podkladom na právne úkony, keď údaje doterajšieho stavu výkazu výmer sú zhodné s údajmi platných výpisov z katastra nehnuteľností.

 Vyhoviteľ: <b>Piaristická 273/21</b> 911 01 Trenčín IČO: 36335924 IČ DPH: SK2021840106 DIČ: 2021840106 www.sgt.sk mail: sgt@sgt.sk TEL: 0903 418770 TEL: 0905 817482 TEL/FAX: 032/6402593	Kraj Trenčiansky	Okres Trenčín	Obec Trenčín		
	Kat. územie Hanzlíková	Číslo plánu 36335924-074-21 ✓	Mapový list č. TRENČÍN 9-1/32 ✓		
<b>GEOMETRICKÝ PLÁN</b>		na zriadenie vecného bremena práva uloženia inžinierskej siete na parcelách registra C č. 755/1, :/2, :/3, 756/1, :/2, 836, 837, 838, 839, *			
Vyhoviteľ	Autorizačne overil		Úradne overil Meno: <b>Ing. Rastislav Moišiš</b>		
Dňa: 13.04.2021	Meno: Ivan Opatovský	Dňa: 16.04.2021	Meno: Ing. Michal Muran	Dňa: <b>22-04-2021</b>	Číslo: <b>510/21</b>
Nové hranice boli v prírode označené nestabilizované		Náležitostami a presnosťou zodpovedá predpisom		Úradne overené podľa § 9 zákona NR SR č. 215/95 Z.z. o geodézii a kartografii	
Záznam podrobného merania (meračský náčrt) č. <b>887</b> ✓					
Súradnice bodov označených číslami a ostatné meračské údaje sú uložené vo všeobecnej dokumentácii					

6

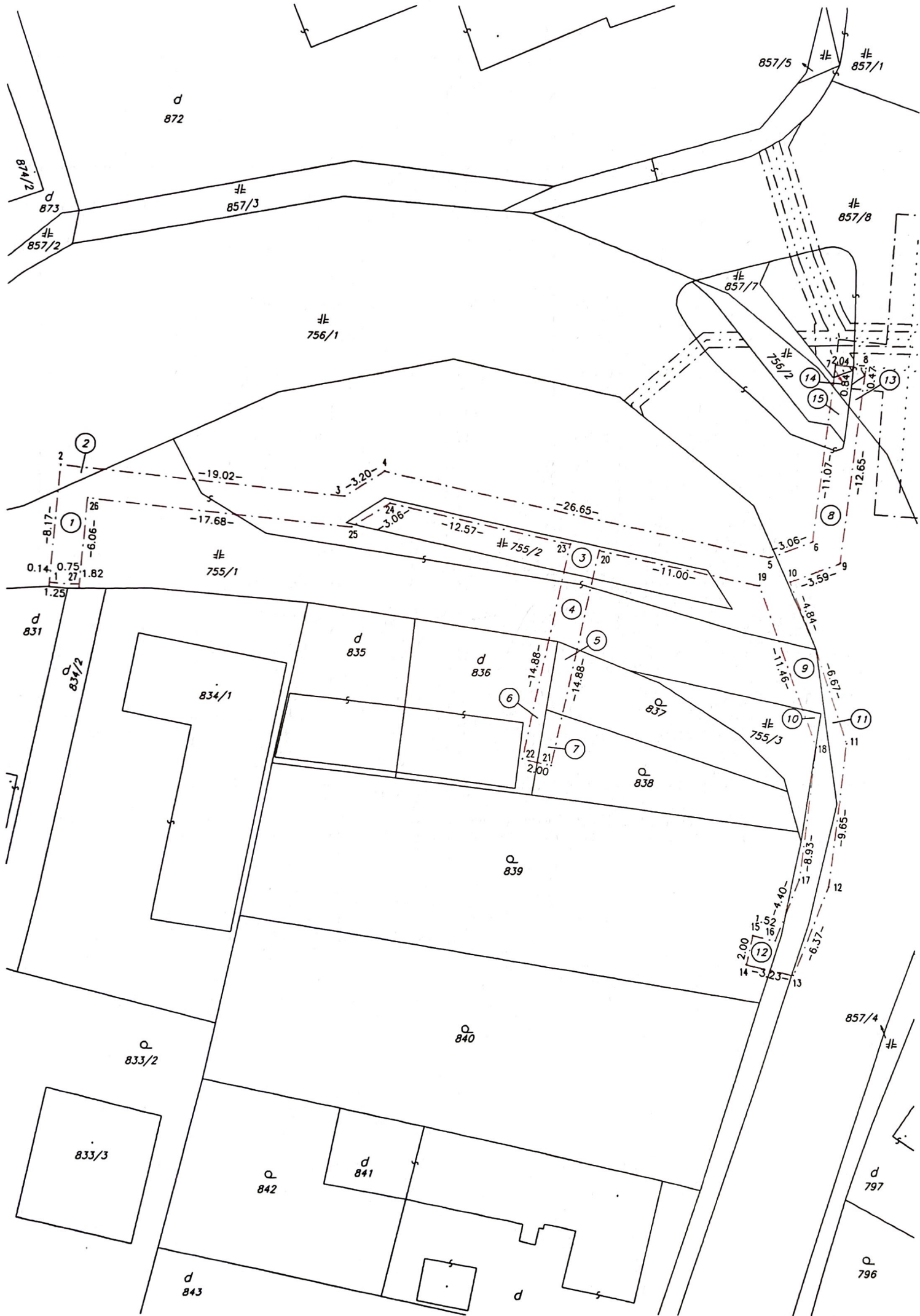

d  
872

857/5 # 857/1

874/2  
d 873  
# 857/2

# 857/3

# 857/8

# 756/1

# 857/7

# 755/2

14

15

13

2

-19.02-

-3.20-

-26.65-

1

-17.68-

24  
3.06

-12.57-

# 755/2

23

-11.00-

8

6

3.06

10

3.59

9

1.84

0.14 0.75 1.82  
1 27 1.25

# 755/1

d  
831

d  
834/2

834/1

d  
835

d  
836

837

838

6

7

22  
2.00

21  
2.00

14.88

14.88

-11.16-

9

10

755/3

18

9.67

11

9.65

12

-8.93-

17

-9.65-

12

-6.37-

13

-4.40-

14

3.23

12

2.00

15

5.2

16

16

Q  
833/2

Q  
840

857/4 #

833/3

Q  
842

d  
841

d  
797

d  
843

Q  
796

# V Ý K A Z V Ý M E R

Doterajší stav				Zmeny					Nový stav						
Číslo			Výmera		Druh pozemku	Diel číslo	k parcele číslo	m <sup>2</sup>	od parcely číslo	m <sup>2</sup>	Číslo parcely	Výmera		Druh pozemku	Vlastník (inā oprávn. osoba) adresa, (sídlo)
PK vložky	parcely											ha	m <sup>2</sup>		
LV	EKN	CKN													
<b>Stav právny je totožný s registrom C KN</b>															
<b>Vyčíslenie rozsahu vecného bremena</b>															
1 ✓		755/1	1782	zast. pl.	1			755/1	✓110	755/1	1782	zast. pl. 22 ✓	Mesto Trenčín, Mierové nám. 2, Trenčín		
					4 ✓			755/1	10						
					9 ✓			755/1	33						
2141 ✓		755/2	54	zast. pl.	3 ✓			755/2	11	755/2	54	zast. pl. 22 ✓	KONI INVEST s.r.o., Hlavná 21, Trenčín		
2141 ✓		755/3	34	zast. pl.	10 ✓			755/3	1	755/3	34	zast. pl. 22 ✓	Detto		
1973 ✓		756/1	8940	zast. pl.	2 ✓			756/1	2	756/1	8940	zast. pl. 22 ✓	Trenčiansky samospr. kraj, K dolnej stanici 7282/20A Trenčín		
					8 ✓			756/1	24						
					11 ✓			756/1	11						
1 ✓		756/2	26	zast. pl.	15 ✓			756/2	3	756/2	26	zast. pl. 22 ✓	Mesto Trenčín, Mierové nám. 2, Trenčín		
1610 ✓		836	102	zast. pl.	6 ✓			836	✓7	836	102	zast. pl. 18 ✓	Kolářová Ludmila, Bavlínárska 1797/9A, Trenčín		
1610 ✓		837	58	záhrada	5 ✓			837	✓6	837	58	záhrada 4	Detto		
1610 ✓		838	72	záhrada	7 ✓			838	4	838	72	záhrada 4	Detto		
1610 ✓		839	399	záhrada	12 ✓			839	✓4	839	399	záhrada 4	Detto		
1 ✓		857/7	16	zast. pl.	14 ✓			857/7	✓2	857/7	16	zast. pl. 22 ✓	Mesto Trenčín, Mierové nám. 2, Trenčín		
1973 ✓		857/8	484	zast. pl.	13 ✓			857/8	✓3	857/8	484	zast. pl. 22 ✓	Trenčiansky samospr. kraj, K dolnej stanici 7282/20A Trenčín		
Spolu:			1 1967						231		1 1967				

Legenda: kód spôsobu využívania -4 Pozemok prevažne v zastavanom území obce alebo v záhradkárskej osade, na ktorom sa pestuje zelenina, ovocie, okrasná nížka a vysoká zeleň a iné poľnohospodárske plodiny

-18 Pozemok, na ktorom je dvor

-22 Pozemok, na ktorom je postavená inžinierska stavba - cestná, miestna a účelová komunikácia, lesná cesta, poľná cesta, chodník, nekrýté parkovisko a ich súčasť

Poznámka: Zriaďuje sa vecné bremeno na priznanie práva uloženia inžinierskych sietí na parcele registra "C" č. 755/1, :/2, :/3, 756/1, :/2, 836, 837, 838, 839, 857/7, :/8 vo vyznačenom rozsahu (diel č.1-15) v prospech Západoslovenská distribučná, a.s. Čulenova 6, Bratislava.





Číslo pozemku	Právný stav	Právný subjekt	Právný vzťah	Právný základ	Právný predchodca	Právný nástupca	Právný nástupca	Právný nástupca	Právný nástupca
1/1	1000/0000	1000/0000	1000/0000	1000/0000	1000/0000	1000/0000	1000/0000	1000/0000	1000/0000
2/1	1000/0000	1000/0000	1000/0000	1000/0000	1000/0000	1000/0000	1000/0000	1000/0000	1000/0000
3/1	1000/0000	1000/0000	1000/0000	1000/0000	1000/0000	1000/0000	1000/0000	1000/0000	1000/0000
4/1	1000/0000	1000/0000	1000/0000	1000/0000	1000/0000	1000/0000	1000/0000	1000/0000	1000/0000
5/1	1000/0000	1000/0000	1000/0000	1000/0000	1000/0000	1000/0000	1000/0000	1000/0000	1000/0000
6/1	1000/0000	1000/0000	1000/0000	1000/0000	1000/0000	1000/0000	1000/0000	1000/0000	1000/0000
7/1	1000/0000	1000/0000	1000/0000	1000/0000	1000/0000	1000/0000	1000/0000	1000/0000	1000/0000
8/1	1000/0000	1000/0000	1000/0000	1000/0000	1000/0000	1000/0000	1000/0000	1000/0000	1000/0000
9/1	1000/0000	1000/0000	1000/0000	1000/0000	1000/0000	1000/0000	1000/0000	1000/0000	1000/0000
10/1	1000/0000	1000/0000	1000/0000	1000/0000	1000/0000	1000/0000	1000/0000	1000/0000	1000/0000
11/1	1000/0000	1000/0000	1000/0000	1000/0000	1000/0000	1000/0000	1000/0000	1000/0000	1000/0000
12/1	1000/0000	1000/0000	1000/0000	1000/0000	1000/0000	1000/0000	1000/0000	1000/0000	1000/0000
13/1	1000/0000	1000/0000	1000/0000	1000/0000	1000/0000	1000/0000	1000/0000	1000/0000	1000/0000
14/1	1000/0000	1000/0000	1000/0000	1000/0000	1000/0000	1000/0000	1000/0000	1000/0000	1000/0000
15/1	1000/0000	1000/0000	1000/0000	1000/0000	1000/0000	1000/0000	1000/0000	1000/0000	1000/0000
16/1	1000/0000	1000/0000	1000/0000	1000/0000	1000/0000	1000/0000	1000/0000	1000/0000	1000/0000
17/1	1000/0000	1000/0000	1000/0000	1000/0000	1000/0000	1000/0000	1000/0000	1000/0000	1000/0000
18/1	1000/0000	1000/0000	1000/0000	1000/0000	1000/0000	1000/0000	1000/0000	1000/0000	1000/0000
19/1	1000/0000	1000/0000	1000/0000	1000/0000	1000/0000	1000/0000	1000/0000	1000/0000	1000/0000
20/1	1000/0000	1000/0000	1000/0000	1000/0000	1000/0000	1000/0000	1000/0000	1000/0000	1000/0000

Právný subjekt: ...  
Právný vzťah: ...  
Právný základ: ...  
Právný predchodca: ...  
Právný nástupca: ...