

spoplatnene podľa zák. č. 145/95z.z.
v znení neskorších predpisov

Geometrický plán je podkladom na právne úkony, keď údaje doterajšieho stavu výkazu výmer sú zhodné s údajmi platných výpisov z katastra nehnuteľností.

Vyhoviteľ GEOplán Trenčín, s.r.o. geodetická kancelária Dolný Šianec 1, 911 48 Trenčín IČO: 34125361 tel. 0905320554, 0907331764		Kraj Trenčiansky	Okres Trenčín	Obec Trenčianske Stankovce
		Kat. územie Veľké Stankovce	Číslo plánu 34125361 -198 / 2021	Mapový list č. Nové Mesto nad Váhom 0-5/3
		GEOMETRICKÝ PLÁN na vyznačenie vecného bremena na priznanie práva uloženia inžinierskych sietí na parc.č.1680/3 a odčlenenie parciel č.1680/8 až 1680/10.		
Vyhotožil		Autorizačne overil		Úradne overil Meno: Ing. Lenka Zavřelová
Dňa: 7.9. 2021	Meno: Mgr. Ľuboš Mikota	Dňa: 8.9. 2021	Meno: Ing. Anna Holá	Dňa: 16 SEP. 2021
Nové hranice boli v prírode označené inžinierskou sieťou, obrubníkom, farbou		Náležitosť a presnosť ou zodpovedá predpisom		Úradne overené podľa § 9 zákona NR SR č.215/1995 Z.z. o geodézii a kartografii
Záznam podrobného merania zmien (mer. náčrt) č. 592				
Súradnice bodov označených číslami a ostatné meračské údaje sú uložené vo všeobecnej dokumentácii				
		Pečiatka a podpis		Pečiatka a podpis

VÝKAZ VÝMER

Doterajší stav					Zmeny					Nový stav				
LV	Číslo parcely		Výmera		Druh pozemku	Diel	k	od	m2	Číslo parcely	Výmera		Druh pozemku	Vlastník, (iná opráv. osoba) adresa, (sídlo)
	PK	KN	ha	m2			parcele číslo	parcely číslo			ha	m2		
Stav právny je totožný s registrom C-KN														
1489		1680/1	1	3880	zast.pl.					1680/1	1	3854	zast.pl. 22	Doterajší
										1680/8		16	zast.pl. 22	Milan Antalík a Barbora r. Víteková, Sládkovičova 1172/34, Bánovce nad Bebravou (manželka: Sedličná 130, Trenčianske Stankovce)
										1680/9		10	zast.pl. 22	Marek Kyselica a Monika r. Lobotková Sedličná 499, Trenč.Stankovce v 1/3; Tibor Smec, Slatina nad Bebravou 15, Slatina nad Bebravou v 1/6; Mgr. Veronika Šišoláková, Závod 335, Závod v 1/6; Ján Grešša, 28. októbra 1174/25, Trenčín v 1/6; Barbora Mešková, Mateja Bela 2464/34, Trenčín v 1/6;
1489		1680/3		9767	ostat.pl.	1				1680/3		9757	ostat.pl. 37	Doterajší
										1680/10		10	ostat.pl. 37	Marek Kyselica a Monika r. Lobotková Sedličná 499, Trenč.Stankovce v 1/3; Tibor Smec, Slatina nad Bebravou 15, Slatina nad Bebravou v 1/6; Mgr. Veronika Šišoláková, Závod 335, Závod v 1/6; Ján Grešša, 28. októbra 1174/25, Trenčín v 1/6; Barbora Mešková, Mateja Bela 2464/34, Trenčín v 1/6;
Spolu:			2	3647								2	3647	

oznámka: Zriaďuje sa vecné bremeno na priznanie práva uloženia inžinierskych sietí (kanalizačné potrubie a elektrický kábel) na pozemku parc. č. 1680/3 v uvedenom diele v prospech vlastníkov parciel uvedených na LV č. 1634, č.1622 a č.1623 k.ú. Veľké Stankovce.

legenda: kód spôsobu využívania 22 – pozemok, na ktorom je postavená inžinierska stavba-cestná, miestna a účelová komunikácia, lesná cesta, poľná cesta, chodník, nekryté parkovisko a ich súčasť.

37 – pozemok, na ktorom sú skaly, svahy, rokliny, vysoké medze s krovím alebo kamením a iné plochy, ktoré neposkytujú trvalý úžitok

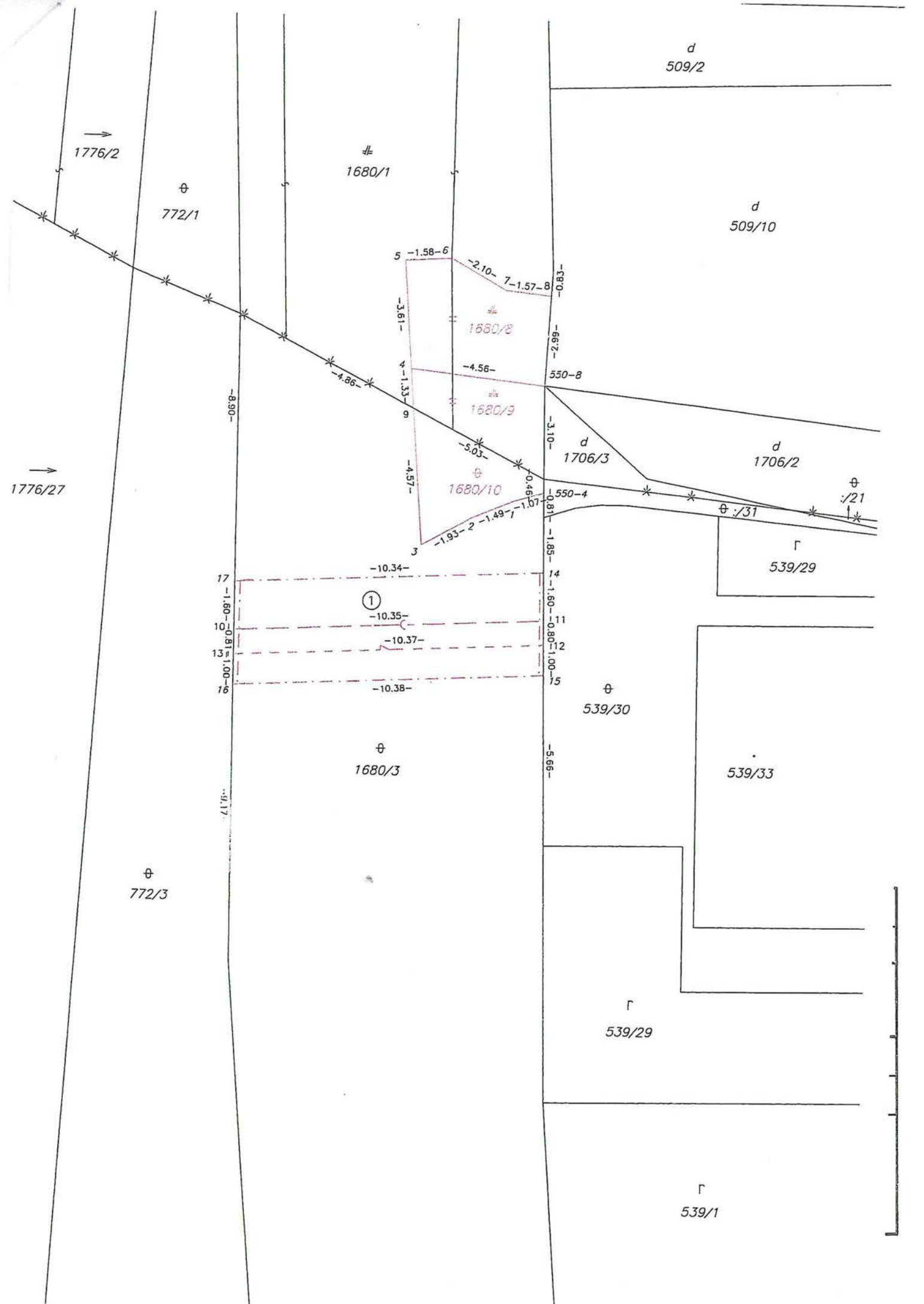

d
509/2

d
509/10

1680/1

⊕
772/1

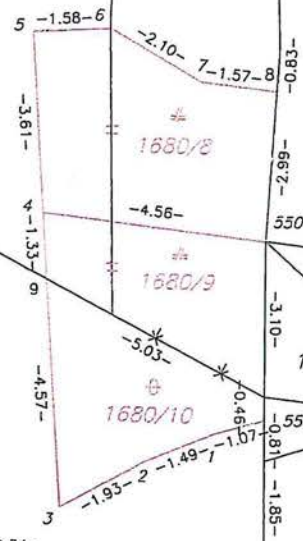

d
1706/3

d
1706/2

→
1776/27

⊕
:21

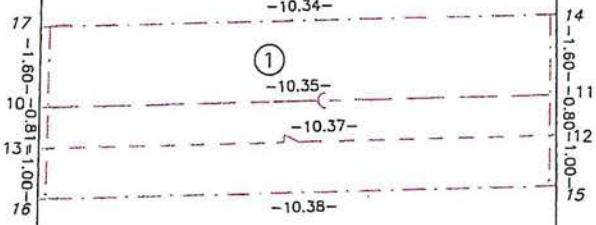
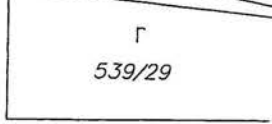

⊕
539/30



⊕
1680/3

⊕
772/3

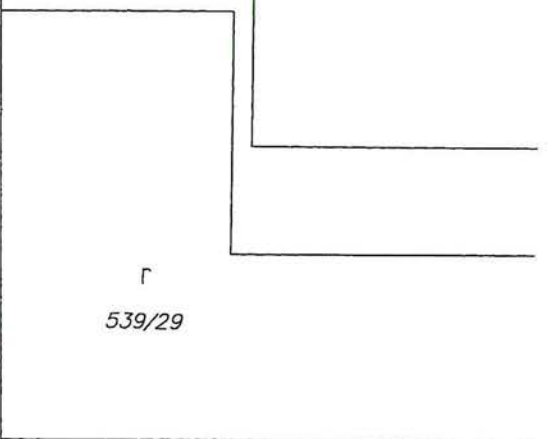

Г
539/1