

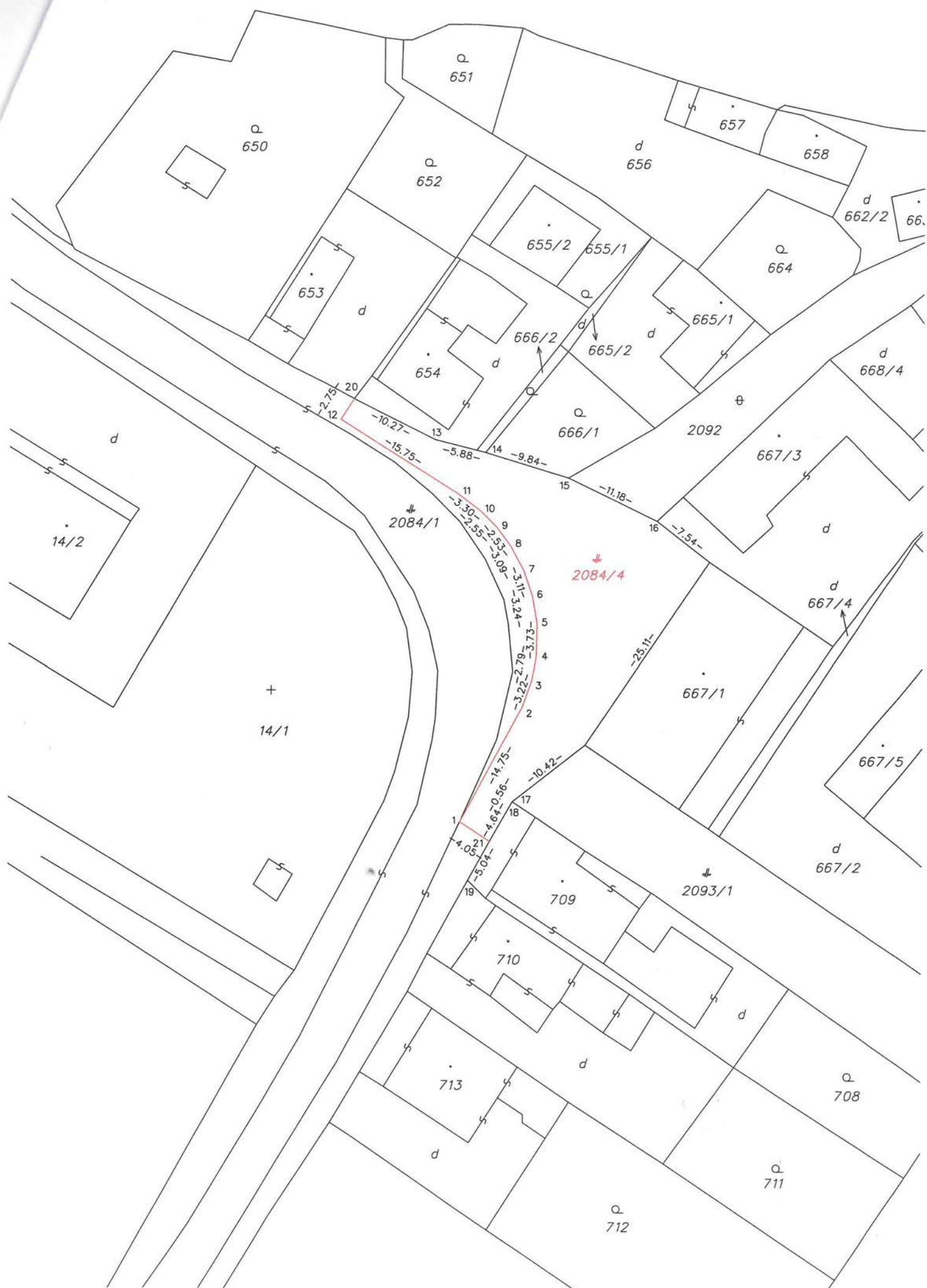

spoplatnené podľa zák.č.145/95 z.z.
v znení neskorších predpisov

Geometrický plán je podkladom na právne úkony, keď údaje doterajšieho stavu výkazu výmer sú zhodné s údajmi platných výpisov z katastra nehnuteľností.

Vyhoviteľ: GeometraGP, s.r.o. Námestie svätej ANNY 21 011 01 TRENČÍN IČO : 532 763 02	Kraj Trenčiansky	Okres Trenčín	Obec Chocholná–Velčice		
	Kat. územie Chocholná–Velčice	Číslo plánu 15/21	Mapový list č. Nové Mesto nad Váhom 1–3/1		
GEOMETRICKÝ PLÁN na oddelenie pozemku parcela č.2084/4					
Vyhoviteľ		Autorizačne overil		Úradne overil Meno: Ing. Dana STUDENÁ	
Dňa: 16.8.2021	Meno: Igor GABRIŽ	Dňa: 17.8.2021	Meno: Ing.Nataša HERMANOVÁ	Dňa: 24-08-2021	Číslo : 1209/21
Nové hranice boli v prírode označené sprejovou značkou, klincami		Náležitosti a presnosťou zodpovedá predpisom		Úradne overené podľa §91 zákona NR SR č.215/1995 Z.z. o geodézii a kartografii	
Záznam podrobného merania (meračský náčrt) č. 1547					
Súradnice bodov označených číslami a ostatné meračské údaje sú uložené vo všeobecnej dokumentácii					



Q
651

Q
650

Q
652

d
656

657

658

d
662/2

66.

Q
664

653

655/2

655/1

665/1

654

666/2

665/2

d
668/4

Q
666/1

2092

667/3

14/2

2084/1

↓
2084/4

d
667/4

+
14/1

667/1

667/5

d
667/2

709

2093/1

710

713

Q
708

Q
711

Q
712

VÝKAZ VÝMER

Doterajší stav					Zmeny					Nový stav					
Číslo parcely			Výmera		Druh pozemku	Diel	k parcele číslo	m ²	od parcely číslo	m ²	Číslo parcely	Výmera		Druh pozemku kód	Vlastník Užívateľ (adresa)
PK vložky	PK	KN	ha	m ²								ha	m ²		
STAV PRÁVNÝ JE TOTOŽNÝ S REGISTROM C KN .															
		2084/1		5198	zast.pl.						2084/1 2084/4	4608 590		zast.pl. 22 zast.pl. 22	doterajší Obec Chocholná-Velčice
<i>Spolu</i>					5198							5198			
LEGENDA : kód spôsobu využívania 22 - Pozemok, na ktorom je postavená inžinierska stavba - cestná, miestna a účelová komunikácia, lesná cesta, poľná cesta, chodník, nekryté parkovisko a ich súčasť															

spoplatnene podľa zák. č. 145/95z.z.
v znení neskorších predpisov

2

Prehľad kladu výkresov

1

Geometrický plán je podkladom na právne úkony, keď údaje doterajšieho stavu výkazu výmer sú zhodné s údajmi platných výpisov z katastra nehnuteľností.

Vyhoviteľ: GeometraGP, s.r.o. Námestie svätej ANNY 21 011 01 TRENČÍN IČO : 532 763 02	Kraj Trenčiansky	Okres Trenčín	Obec Chocholná Velčice
	Kat. územie Chocholná Velčice	Číslo plánu 90/21	Mapový list č. 1-3/1
GEOMETRICKÝ PLÁN na		odčlenenie a určenia vlastníckych práv k pozemkom parcela č.647/6, 2079/10-2079/12,2084/5-2084/8.	
Vyhoviteľ		Autorizačne overil	
Dňa: 16.12.2021	Meno: Igor GABRIŽ	Dňa: 17.12.2021	Meno: Ing.Nataša HERMANOVÁ
Nové hranice boli v prírode označené bet.obrubníkom, asfaltom		Náležitostami a presnosťou zodpovedá predpisom	
Záznam podrobného merania (meračský náčrt) č. 1594		Úradne overil Meno: Ing. Lenka Zavřelová	
Súradnice bodov označených číslami a ostatné meračské údaje sú uložené vo všeobecnej dokumentácii		Dňa: 27 JAN. 2022	
		Číslo : 10/22	
		Úradne overené podľa § 89 zákona NR SR č.215/1995 Z.z. o geodézii a kartografii	
		Pečiatka a podpis	
		Pečiatka a podpis	

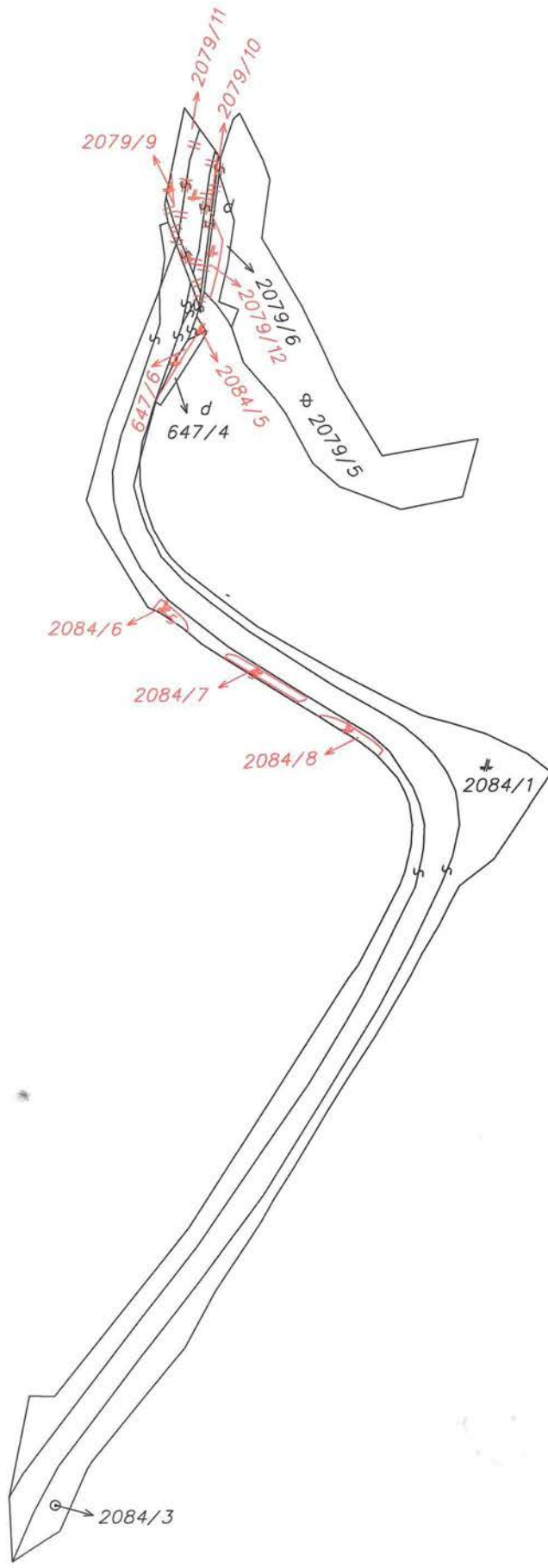

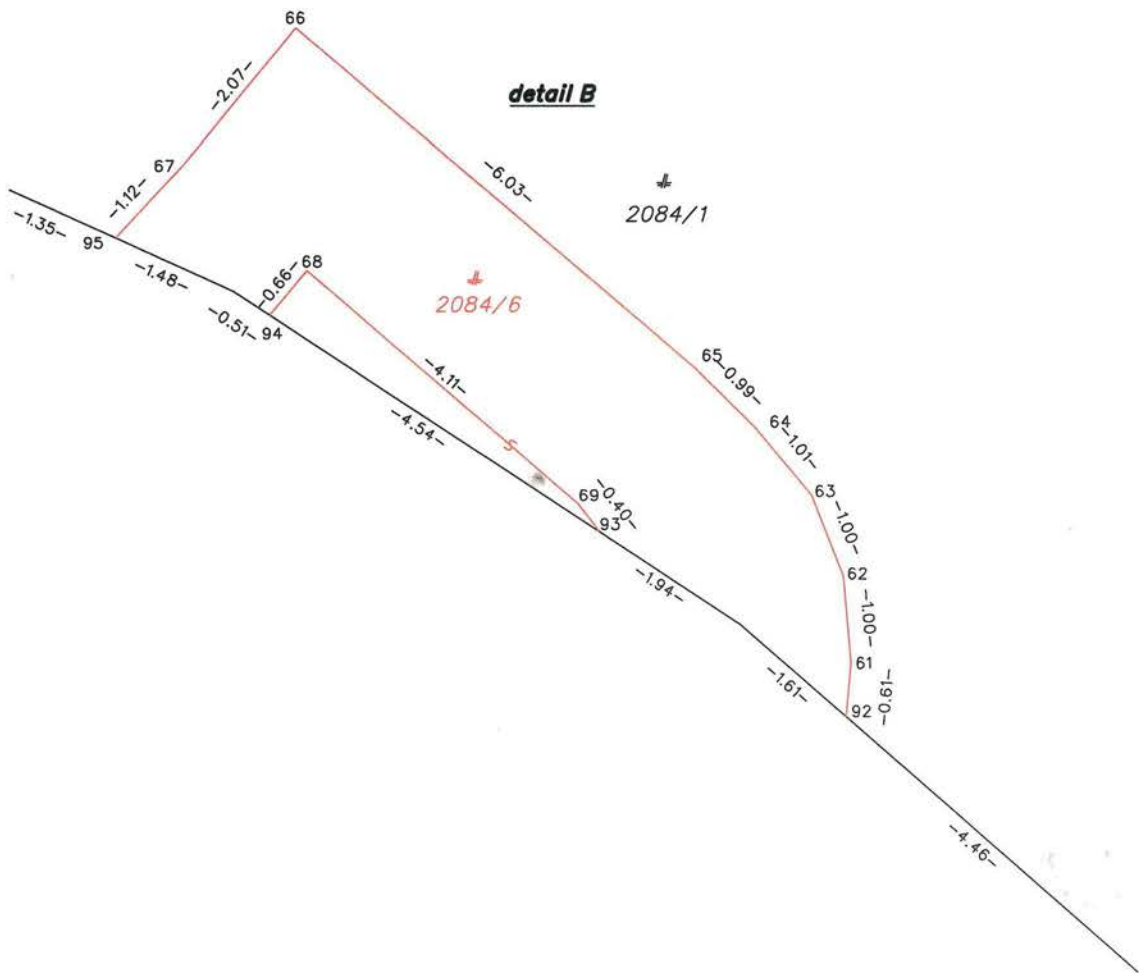
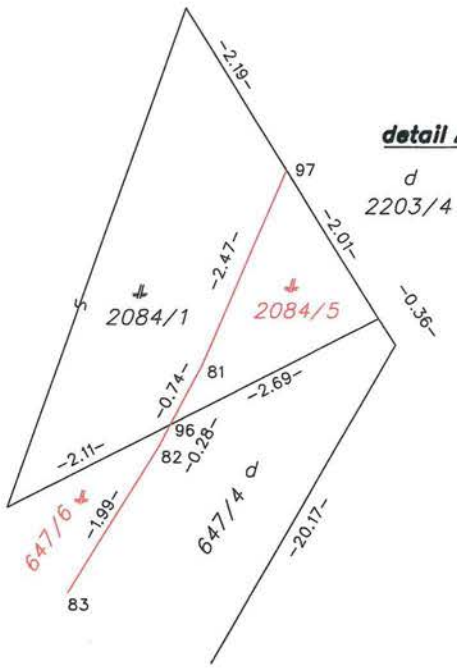

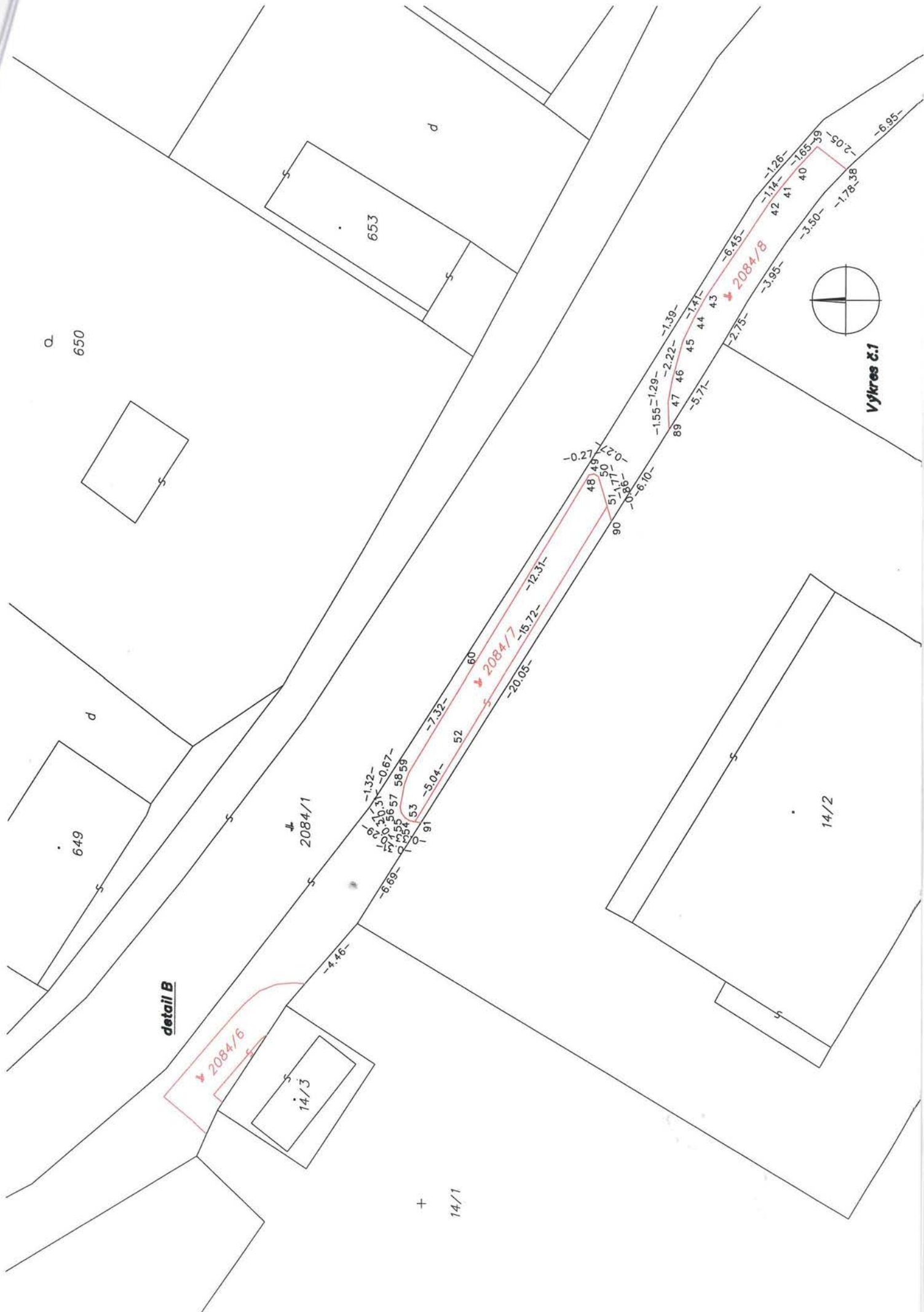

Q 650

Vytkres č.1

detail B

2084/6

2084/7

2084/8

2084/1

649

653

14/3

14/2

+ 14/1

VÝKAZ VYMER

Doterajší stav										Zmeny				Nový stav			
PK vložky	listu vlastn LV	parcely			Vymera		Druh pozemku	Diel číslo	k parcele číslo	m2	od parcely číslo	m2	Číslo parcely	Vymera		Druh pozemku	Vlastník (iná oprávnená osoba), adresa (sídlo)
		PK	KN-E	KN-C	ha	m2								ha	m2		
Pôvodné KÚ: Veľká Chochoľná:																	
1714		150/2			335	ost.pl.	1	2079/10	333		150/2	14	(150/2 2079/11	14		zaniká) 22	Obec Chochoľná Veľčice
1714	1	245/101	647/4		26 52	vod.pl. zast.pl.	2	2079/10	26		(245/101 647/4	38	(245/101 647/4	38	zaniká) zast.pl. 18	doterajší	
1		2079/6			• 130	zast.pl.					2079/12	41	2079/6	89	zast.pl. 18	doterajší	
3477		2084/1			5198	zast.pl.					2084/1	5094	2084/1	5094	zast.pl. 22	doterajší	
		2084/5									2084/5	3	2084/5	3	zast.pl. 22	Obec Chochoľná Veľčice	
		2084/6									2084/6	21	2084/6	21	zast.pl. 22	Obec Chochoľná Veľčice	
		2084/7									2084/7	47	2084/7	47	zast.pl. 22	Obec Chochoľná Veľčice	
		2084/8									2084/8	33	2084/8	33	zast.pl. 22	Obec Chochoľná Veľčice	
		150/2					1				150/2	333	2079/10	359	zast.pl. 22	Trenčiansky samosprávny kraj, K dolnej stanici 7282/20A, Trenčín	
		245/101					2				245/101	26					
Spolu :					5741					373		373		5753			

STAV PRAVNÝ.

VÝKAZ VÝMER

Doterajší stav				Zmeny				Nový stav					
PK	listu vlastn	Číslo parcely	Výmera	Druh pozemku	Diel číslo	k parcele číslo	m2	od parcely číslo	m2	Číslo parcely	Výmera	Druh pozemku	Vlastník (iná oprávnená osoba), adresa (sídlo)
PK	LV	KN-E	KN-C	ha	m2					ha	m2	kód	
STAV PODĽA REGISTRA C KN.													
1		647/4	52	zast.pl.						647/4	38	zast.pl. 18	doterajší
		647/6	14	zast.pl. 22						647/6	14	zast.pl. 22	ako v stave právnom
		2079/5	1966	ost.pl.						2079/5	1587	ost.pl. 37	doterajší
		2079/9	6	zast.pl. 22						2079/9	6	zast.pl. 22	doterajší
		2079/10	359	zast.pl. 22						2079/10	359	zast.pl. 22	ako v stave právnom
		2079/11	14	zast.pl. 22						2079/11	14	zast.pl. 22	ako v stave právnom
		2079/6	89	zast.pl. 18						2079/6	89	zast.pl. 18	doterajší
1		2079/6	130	zast.pl.						2079/12	41	zast.pl. 22	ako v stave právnom
		2084/1	5198	zast.pl.						2084/1	5094	zast.pl. 22	doterajší
		2084/5	3	zast.pl. 22						2084/5	3	zast.pl. 22	ako v stave právnom
		2084/6	21	zast.pl. 22						2084/6	21	zast.pl. 22	ako v stave právnom
		2084/7	47	zast.pl. 22						2084/7	47	zast.pl. 22	ako v stave právnom
		2084/8	33	zast.pl. 22						2084/8	33	zast.pl. 22	ako v stave právnom
Spolu :			7346								7346		
POZNÁMKA : 1. Súčet výmer parcel v stave právnom nie je totožný z dôvodu úpravy výmery parcely reg. E-KN č. 150/2 (z 335 m2 na 347 m2) na stav KN.													
LEGENDA : kód spôsobu využitia 18 - Pozemok, na ktorom je dvor 22 - Pozemok, na ktorom je postavená inžinierska stavba - cestná, miestna a účelová komunikácia, lesná cesta, poľná cesta, chodník, nekrýté parkoviško a ich súčasť 37 - Pozemok, na ktorom sú skaly, svahy, rokliny, výmole, vysoké medze s krovím alebo kamením a iné plochy, ktoré neposkytujú trvalý úžitok													

spoplatnene podľa zák. č. 145/95Z.z.
v znení neskorších predpisov

2
1

Prehľad kladu výkresov

Geometrický plán je podkladom na právne úkony, keď údaje doterajšieho stavu výkazu výmer sú zhodné s údajmi platných výpisov z katastra nehnuteľností.

Vyhoviteľ: GeometraGP, s.r.o. Námestie svätej ANNY 21 911 01 TRENČÍN IČO : 532 763 02		Kraj Trenčiansky	Okres Trenčín	Obec Chocholná Velčice	
		Kat. územie Chocholná Velčice	Číslo plánu 91/21	Mapový list č. Nové Mesto nad Váhom 2-2/4, 2-3/2	
GEOMETRICKÝ PLÁN na odčlenenie pozemkov parcela č.2068/2-2068/4, 2070/2.					
Vyhoviteľ		Autorizačne overil		Úradne overil Meno: Ing. Lenka Zavřelová	
Dňa: 16.12.2021	Meno: Igor GABRIŽ	Dňa: 17.12.2021	Meno: Ing.Nataša HERMANOVÁ	Dňa: 11 JAN. 2022	Číslo: 9/22
Nové hranice boli v prírode označené asfaltom		Náležitostami a presnosťou zodpovedá predpisom		Úradne overené podľa § 89 zákona NR SR č.215/1995 Z.z. o geodézii a kartografii	
Záznam podrobného merania (meračský náčrt) č. 1595		 Pečiatka a podpis		 Pečiatka a podpis	
Súradnice bodov označených číslami a ostatné meračské údaje sú uložené vo všeobecnej dokumentácii					



Nové Mesto nad Vdohom 2-2/4
Nové Mesto nad Vdohom 2-3/2

Výkres č.1

d 203

r 204/1

d 200/1

d 200/2

r 204/2

d

199

d 214/3

r 214/1

11 197/1

2190/6

r 215/2

r 215/1

d

190

188/2

r 187

2070
2070/1

25
-5.62-

26
-2.52-

27
-6.72-

28
-6.49-

29
-6.72-

24
-3.52-

45
-4.23-

40
-4.57-

41
-4.24-

20
-4.54-

44
-1.88-

43
-4.57-

21
-1.34-

42
-1.34-

21
-4.34-

21
-9.61-

21
-10.19-

21
-6.89-

21
-0.52-

21
-14.85-

21
-12.49-

21
-4.97-

21
-1.72-

21
-21.2-

21
-65.0-

21
-25.0-

21
-11.99-

21
-14.48-

21
-7.34-

21
-14.75-

21
-10.77-

21
-5.46-

21
-5.47-

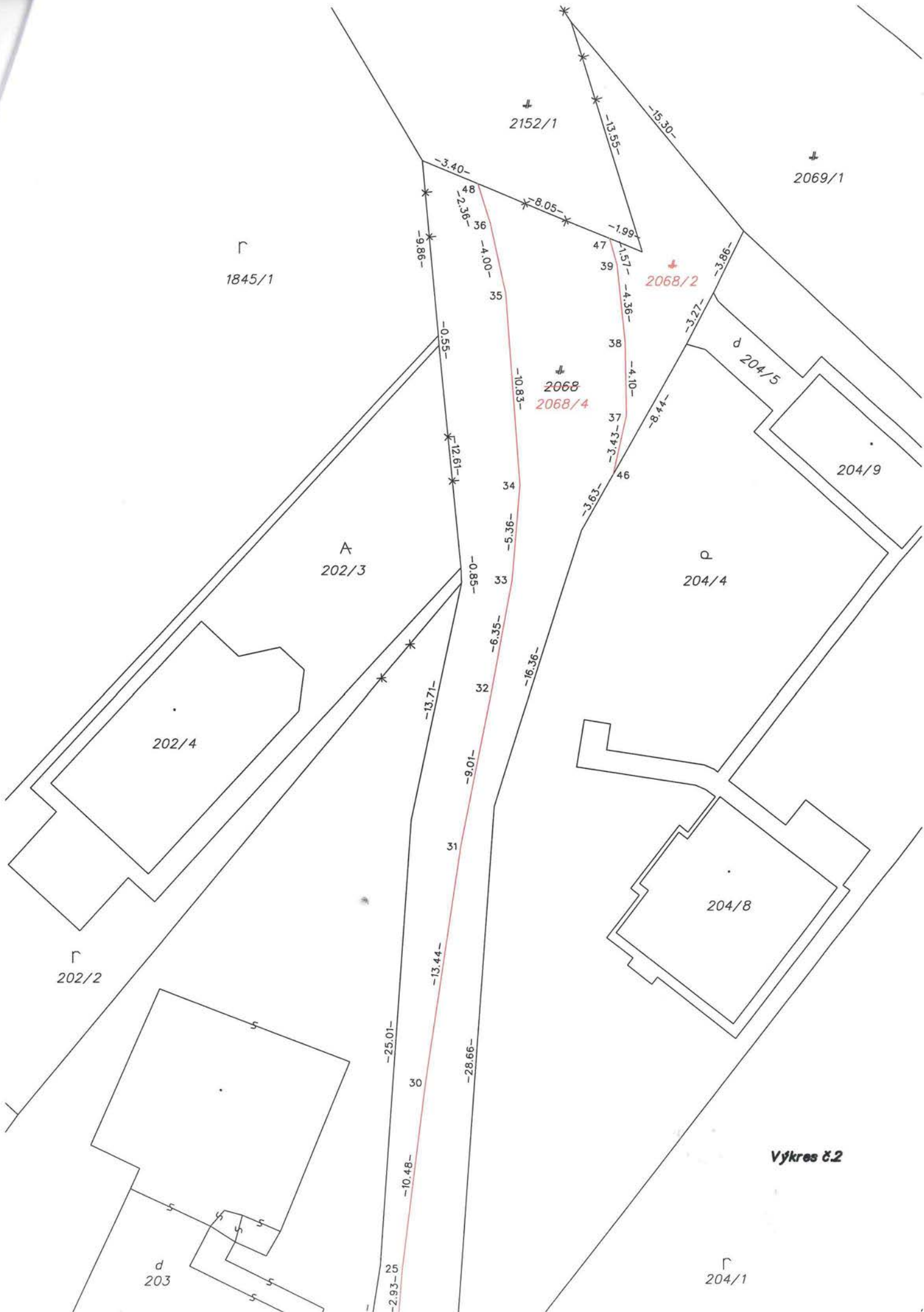

2152/1

2069/1

Г 1845/1

2068/2

2068
2068/4

Д 204/5

204/9

А 202/3

В 204/4

202/4

204/8

Г 202/2

Д 203

Г 204/1

Vykras č.2

-3.40-
 -2.36-
 -1.99-
 -8.05-
 -4.00-
 -0.55-
 -98.6-
 -10.83-
 -12.61-
 -5.36-
 -8.0-
 -6.35-
 -13.71-
 -9.01-
 -16.36-
 -13.44-
 -25.01-
 -10.48-
 -28.66-
 -2.93-
 -3.86-
 -3.27-
 -8.44-
 -4.10-
 -4.36-
 -15.30-
 -13.55-
 48
 36
 35
 34
 33
 32
 31
 30
 25
 47
 39
 38
 37
 46

VÝKAZ VÝMER

Doterajší stav			Zmeny						Nový stav						
Číslo			Výmera		Druh pozemku	Diel	k parcele číslo	m2	od parcely číslo	m2	Číslo parcely	Výmera		Druh pozemku	Vlastník (iná oprávnená osoba), adresa (sídlo)
PK vložky	parcely		ha	m2								ha	m2		
LV	PK	KN	ha	m2								ha	m2	kód	
STAV PRÁVNY JE TOTOŽNÝ S REGISTROM C KN .															
1		2068		782	zast.pl.						2068/1	261		zast.pl. 22	Obec Chocholná Velčice
											2068/2	82		zast.pl. 22	d e t t o
											2068/3	21		zast.pl. 22	d e t t o
											2068/4	418		zast.pl. 22	Trenčiansky samosprávny kraj, K dolnej stanici 7282/20A, Trenčín
3477		2070		5061	zast.pl.						2070/1	4987		zast.pl. 22	doterajší
											2070/2	74		zast.pl. 22	Obec Chocholná Velčice
Spolu				5843								5843			

LEGENDA : kód spôsobu využívania 22 - Pozemok, na ktorom je postavená inžinierska stavba - cestná, miestna a účelová komunikácia, lesná cesta, poľná cesta, chodník, nekryté parkovisko a ich súčasti