



Súoplatené podľa zákona NR SR č. 145/1995 Ž. z. o správnych poplatkoch

Geometrický plán je podkladom na právne úkony, keď údaje doterajšieho stavu výkazu výmer sú zhodné s údajmi platných výpisov z katastra nehnuteľností

Vyhотовiteľ Ján Domanický 018 16 Malé Lednice 165 IČO: 41097254		Kraj Trenčiansky	Okres Považská Bystrica	Obec Považská Bystrica
		Kat. územie Považská Bystrica	Číslo plánu 27/2022	Mapový list č. PB 5-1/31
		GEOMETRICKÝ PLÁN		
		na určenie vlastníckeho práva k KN-C p.č.2452/9-12, KN-C p.č.2460/5, KN-C p.č.6145/2		
Vyhотовil		Autorizačne overil		Úradne overil Meno: Ing. Miroslav Masár
Dňa: 10.06.2022	Meno: Ján Domanický	Dňa: 10.06.2022	Meno: Ing. Viera Lagiňová	Dňa: 29-06-2022
Nové hranice boli v prírode označené obrubníkom,		Náležitostami a presnosťou zodpovedá predpisom		Úradne overené podľa § 9 zákona NR SR č. 215/1995 Z.z. o geodézii a kartografii
Záznam podrobného merania (meračský náčrt) č. 4810				
Súradnice bodov označených číslami a ostatné meračské údaje sú uložené vo všeobecnej dokumentácii		Pečiatka a podpis		Pečiatka a podpis

VÝKAZ VÝMER

str.1

Doterajší stav			Zmeny					Nový stav							
Číslo		parcely	Výmera		Druh pozemku	Diel	k parcele číslo	m ²	od parcely číslo	m ²	Číslo parcely	Výmera		Druh pozemku	Vlastník, (iná opráv. osoba) adresa, (sídlo)
PK vložky	LV		KN-E	KN-C								ha	m ²		
Stav právny															
	7190	2472			2050	orná p.	1	2460/5	199		(2472	1851	orná p.)	Doterajší	
	7190	2473			360	orná p.	2	2460/5	106		(2473	254	orná p.)	detto	
	6111	5995/2			360	ost.pl.	3	6145/2	16		(5995/2	344	ost.pl.)	detto	
							1		2472	199					
							2		2473	106	2460/5	305	zast.pl. 22	Mesto Pov.Bystrica Centrum 2/3 Pov.Bystrica	
							3		5995/2	16	6145/2	16	zast.pl. 22	detto	
	2503		2452/1		4615	zast.pl.					2452/1	3430	zast.pl. 16 12	Doterajší	
											2452/11	132	zast.pl. 22	Mesto Pov.Bystrica Centrum 2/3 Pov.Bystrica	
											2452/12	1053	zast.pl. 22	detto	
	4376		2452/4		2510	zast.pl.					2452/4	1474	zast.pl. 16 12	Doterajší	
											2452/9	102	zast.pl. 18	Mesto Pov.Bystrica Centrum 2/3 Pov.Bystrica	
											2452/10	934	zast.pl. 18	detto	
Spolu:					9895				321				9895		

VÝKAZ VÝMER

str.1

Doterajší stav			Zmeny					Nový stav							
Číslo parcely			Výmera		Druh pozemku	Diel	k parcele číslo	m ²	od parcely číslo	m ²	Číslo parcely	Výmera		Druh pozemku	Vlastník, (iná opráv. osoba) adresa, (sídlo)
PK vložky	KN-E	KN-C	ha	m ²								ha	m ²		
LV	KN-E	KN-C	ha	m ²							ha	m ²	kód		
Stav podľa registra C KN															
2503		2452/1		4615	zast.pl.						2452/1	3430	zast.pl. 16 12	Doterajší	
											2452/11	132	zast.pl. 22	ako v stave právnom	
											2452/12	1053	zast.pl. 22	ako v stave právnom	
4376		2452/4		2510	zast.pl.						2452/4	1474	zast.pl. 16 12	Doterajší	
											2452/9	102	zast.pl. 18	ako v stave právnom	
											2452/10	934	zast.pl. 18	ako v stave právnom	
		2460/1		2820	zast.pl.						2460/1	2003	zast.pl. 22	Doterajší	
											2460/3	310	zast.pl. 22	Doterajší	
											2460/4	202	zast.pl. 22	Doterajší	
											2460/5	305	zast.pl. 22	ako v stave právnom	
		6145		1679	zast.pl.						6145/1	1663	zast.pl. 22	Doterajší	
											6145/2	16	zast.pl. 22	ako v stave právnom	
Spolu:			1	1624							1	1624			

Legenda: kód spôsobu využívania

16 Pozemok, na ktorom je postavená nebytová budova označená súpisným číslom

18 Pozemok, na ktorom je dvor

22 Pozemok, na ktorom je postavená inžinierska stavba – cestná, miestna a účelová komunikácia, lesná cesta, poľná cesta, ...

kód druhu stavby 12 Budova zdravotníckeho a sociálneho zariadenia

Poznámka: Poliklinika č.s.2089 postavená na KN-C p.č.2452/1 a KN-C p.č.2452/4, je zapísaná na LV č.2503.

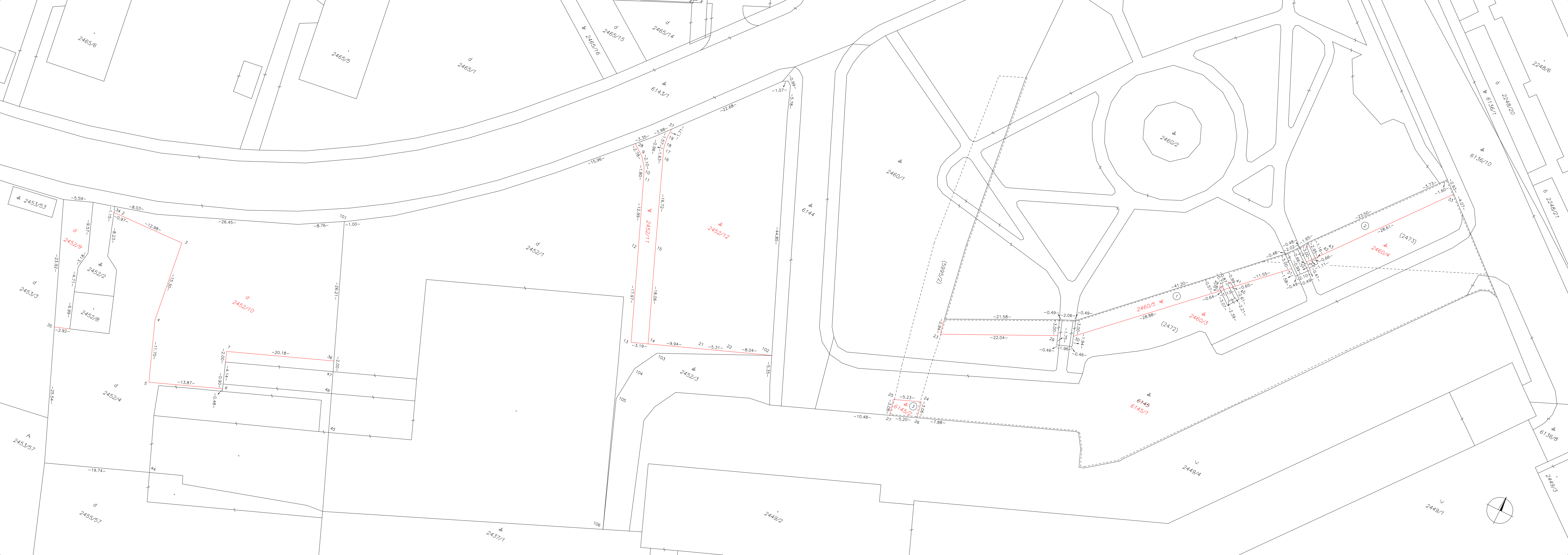

2465/6

2465/5

2465/1

2465/16

2465/15

2465/14

2460/2

2460/1

6144

2452/12

2452/1

2452/10

2452/13

6145
6145/1

2449/2

2437/1

