

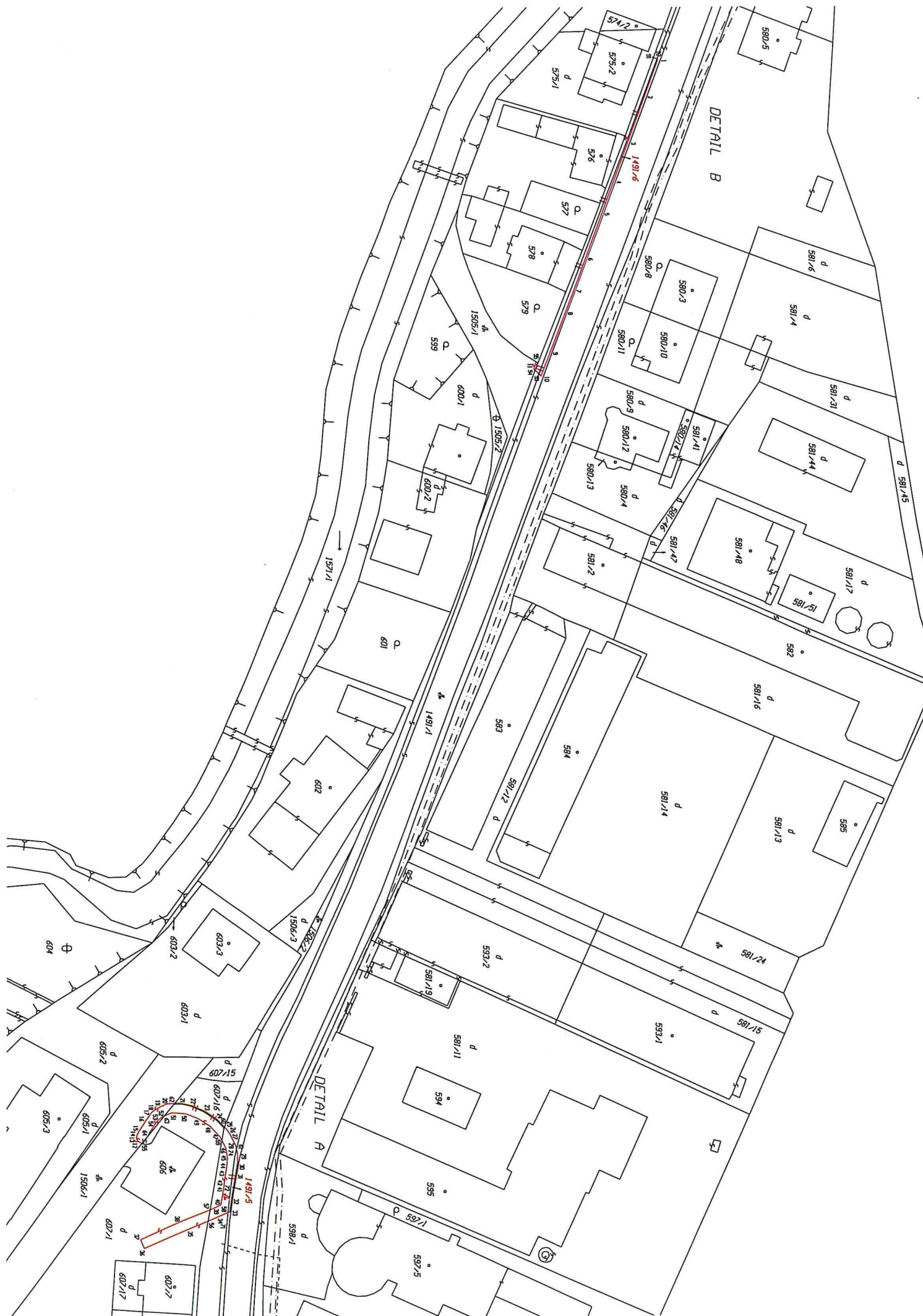

vyplnené podľa § 145/95 z.z.  
v znení nariadení predpisov

Geometrický plán je podkladom na právne úkony, keď údaje doterajšieho stavu výkazu výmer sú zhodné s údajmi platných výpisov z katastra nehnuteľností

Vyhotovitel <b>Bc. Milan MASARYK</b> GEODETICKÁ KANCELÁRIA Horný Moštenec 71 017 01 Považská Bystrica IČO: 37718193		Kraj Trenčiansky	Okres Trenčín	Obec Trenčianska Turná	
		Kat. územie Trenčianska Turná	Číslo plánu 111/2023	Mapový list č. Trenčín 9-4/3, 9-4/4	
<b>GEOMETRICKÝ PLÁN</b> na zameranie chodníkov na parcele č. 607/1, 607/16, 1491/5, 1491/6, 1505/1 a 1506/1					
Vyhotovil		Autorizačne overil		Úradne overil Meno: Ing. Dana STUDENA	
Dňa: 03.11.2023	Meno: Bc. Milan Masaryk	Dňa: 03.11.2023	Meno: Ing. Viera Lagiňová	Dňa: 15-12-2023	Číslo: G1- 1587/23
Nové hranice boli v prírode označené obrubníkom		Náležitostami a presnosťou zodpovedá predpisom		Úradne overené podľa § 9 zákona NR SR č. 215/1995 Z.z. o geodézii a kartografii	
Záznam podrobného merania (meračský náčrt) č. 1858					
Súradnice bodov označených číslami a ostatné meračské údaje sú uložené vo všeobecnej dokumentácii					





# VÝKAZ VÝMER

Doterajší stav					Zmeny					Nový stav					
Číslo			Výmera		Druh pozemku	Diel číslo	k parcele číslo	m²	od parcely číslo	m²	Číslo parcely	Výmera		Druh pozemku	Vlastník, (iná opráv. osoba) adresa, (sídlo)
PK vložky	parcely											ha	m²		
LV	PK	KN	ha	m²								ha	m²	kód	
Stav právny je totožný s registrom C KN															
1		607/1		2036	zast.pl.						607/1		2037	zast.pl. 18	Doterajší
1		607/16		73	zast.pl.						607/16		72	zast.pl. 18	Doterajší
2787		1491/1	1	6431	zast.pl.						1491/1	1	6270	zast.pl. 22	Doterajší
											1491/5		64	zast.pl. 22	Obec Trenčianska Turná 86
											1491/6		97	zast.pl. 22	Obec Trenčianska Turná 86
1		1505/1		307	zast.pl.						1505/1		307	zast.pl. 22	Doterajší
1		1506/1		908	zast.pl.						1506/1		908	zast.pl. 22	Doterajší
Spolu:			1	9755								1	9755		
Legenda: kód spôsobu využívania						18 - Pozemok, na ktorom je dvor 22 - Pozemok, na ktorom je postavená inžinierska stavba - cestná, miestna a účelová komunikácia, lesná cesta, poľná cesta, chodník, nekryté parkovisko a ich súčasťi									



spoplatnené podľa zák. č. 145/95 Z. z.  
v znení neskorších predpisov

Geometrický plán je podkladom na právne úkony, keď údaje doterajšieho stavu výkazu výmer sú zhodné s údajmi platných výpisov z katastra nehnuteľností

Vyhotovitel <b>Bc. Milan MASARYK</b> <b>GEODETICKÁ KANCELÁRIA</b> <b>Horný Moštenec 71</b> <b>017 01 Považská Bystrica</b>  IČO: <b>37718193</b>		Kraj <b>Trenčiansky</b>  Kat. územie <b>Hámre</b>	Okres <b>Trenčín</b>  Číslo plánu <b>110/2023</b>	Obec <b>Trenčianska Turná</b>  Mapový list č. <b>Trenčín 8-4/3</b>	
		<b>GEOMETRICKÝ PLÁN</b> na zameranie rekonštrukcie cesty a chodníkov na p.č. 99/1, 99/9, 99/10, 99/11, 125/20, 127/12, 127/13, 147/7, 505/2 a 505/3, na určenie vlastníckych práv k nehnuteľnosti p.č. 147/8.			
Vyhotovil		Autorizačne overil		Úradne overil Meno: <b>Ing. Fastislav Mojžiš</b>	
Dňa: <b>03.11.2023</b>	Meno: <b>Bc. Milan Masaryk</b>	Dňa: <b>03.11.2023</b>	Meno: <b>Ing. Viera Lagiňová</b>	Dňa: <b>04.12.2023</b>	Číslo: <b>G1-1043/23</b>
Nové hranice boli v prírode označené <b>obrubníkom</b>		Náležitostami a presnosťou zodpovedá predpisom		Úradne overené podľa § 9 zákona NR SR č. 215/1995 Z.z. o geodézii a kartografii	
Záznam podrobného merania (meračský náčrt) č. <b>191</b>					
Súradnice bodov označených číslami a ostatné meračské údaje sú uložené vo všeobecnej dokumentácii		Pečiatka a podpis 		Pečiatka a podpis 	

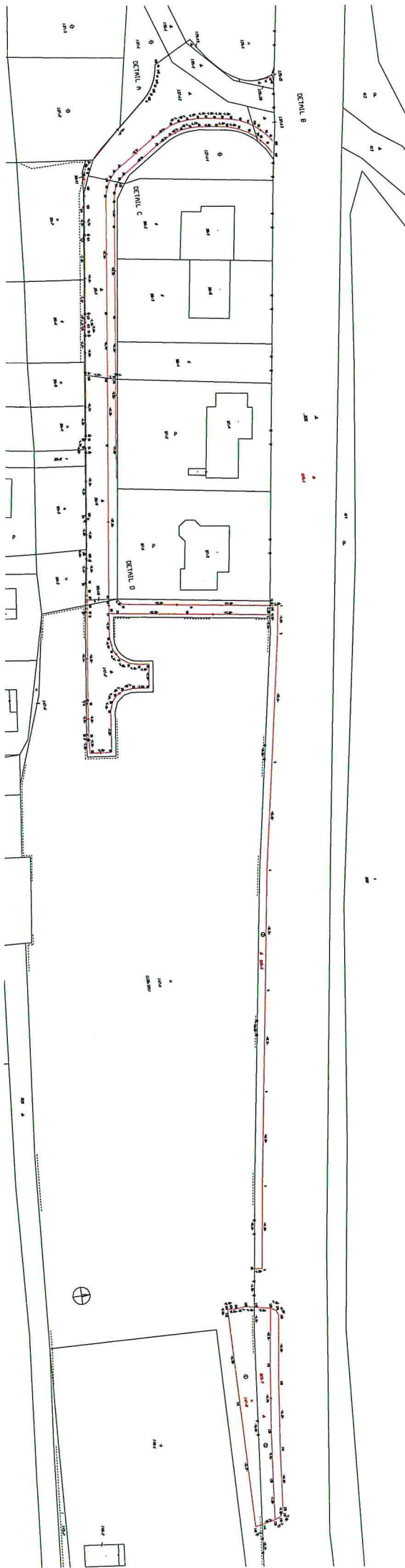

# VÝKAZ VÝMER

Doterajší stav										Zmeny				Nový stav				
pžkn vločky	listu vlastn.	Číslo			Druh pozemku	Výmera		Diel číslo	k parcele číslo	m <sup>2</sup>	od parcely číslo	m <sup>2</sup>	Číslo parcely	Výmera		Druh pozemku	Vlastník, (iná opráv. osoba) adresa, (sídlo)	
		PK	KN-E	KN-C		ha	m <sup>2</sup>							ha	m <sup>2</sup>			
	313		120/321		t.t.p.	1	147/8	112					(120/321		7726	t.t.p.)	Doterajší	
	589			505	zast.pl.	2	505/2	182					505/1	2	0358	zast.pl. 22	Doterajší	
						3	505/3	157										
						1			120/321	112			147/8		112	zast.pl. 22	Obec Trenčianska Turná 86	
						2			505	182			505/2		182	zast.pl. 22	detto	
						3			505	157			505/3		157	zast.pl. 22	detto	
Spolu:														2	8535			
	313			99/1	zast.pl.								99/1		216	zast.pl. 22	Doterajší	
	304			99/9	zast.pl.								99/9		230	zast.pl. 22	Doterajší	
	1			99/10	zast.pl.								99/10		3	zast.pl. 22	Doterajší	
	1			99/11	zast.pl.								99/11		6	zast.pl. 22	Doterajší	
	304			125/20	zast.pl.								125/20		7	zast.pl. 22	Doterajší	
	313			127/12	zast.pl.								127/12		265	zast.pl. 22	Doterajší	
	304			127/13	zast.pl.								127/13		26	zast.pl. 22	Doterajší	
				147/1	t.t.p.								147/1		5456	t.t.p. 7	Doterajší	

# VÝKAZ VÝMER

Doterajší stav										Zmeny				Nový stav				
Číslo		parcely		Druh pozemku	Diel číslo	k parcele číslo	m <sup>2</sup>	od parcely číslo	m <sup>2</sup>	Číslo parcely	Výmera		Druh pozemku	Vlastník, (iná opráv. osoba) adresa, (sídlo)				
listu vlastn.	PK	KN-E	KN-C								ha	m <sup>2</sup>						
pkzn vločky	LV																	
PK	LV																	
	313		147/7							147/8		112	t.i.p. 7	Ako v stave právnom				
	589		505							147/7		283	zast.pl. 22	Doterajší				
										505/1	2	0358	zast.pl. 22	Doterajší				
										505/2		182	zast.pl. 22	Ako v stave právnom				
										505/3		157	zast.pl. 22	Ako v stave právnom				
Spolu:												2	7301					
Legenda: kód spôsobu využívania										7 - Pozemok lúky a pasienku trvalo porastený trávami alebo pozemok dočasne nevyužívaný pre trvalý trávny porast								
										22 - Pozemok, na ktorom je postavená inžinierska stavba - cestná, miestna a účelová komunikácia, lesná cesta, poľná cesta, chodník, nekryté parkovisko a ich súčasti								



spoplatnené podľa zák. č. 145/95 Z. z.  
v znení neskorších predpisov

Geometrický plán je podkladom na právne úkony, keď údaje doterajšieho stavu výkazu výmer sú zhodné s údajmi platných výpisov z katastra nehnuteľností

Výrokoviteľ <b>Bc. Milan MASARYK</b> <b>GEODETICKÁ KANCELÁRIA</b> <b>Horný Moštenec 71</b> <b>017 01 Považská Bystrica</b>  IČO: <b>37718193</b>	Kraj <b>Trenčiansky</b>	Okres <b>Trenčín</b>	Obec <b>Trenčianska Turná</b>
	Kat. územie <b>Trenčianska Turná</b>	Číslo plánu <b>04/2024</b>	Mapový list č. <b>Trenčín 9-4/4</b>
<b>GEOMETRICKÝ PLÁN</b>		na určenie vlastníckych práv k nehnuteľnosti p.č. 1105/124 a oddelenie pozemkov p.č. 1105/125 a 1105/126	
Výrokovil		Autorizačne overil	
Dňa: <b>11.01.2024</b>		Dňa: <b>11.01.2024</b>	
Meno: <b>Bc. Milan Masaryk</b>		Meno: <b>Ing. Viera Lagňiová</b>	
Nové hranice boli v prírode označované <b>obrubníkom</b>		Náležitosti a presnosť zodpovedá predpisom	
Záznam podrobného merania (meračský nážrt) č. <b>1883</b>		Úradne overil Meno: <b>Ing. Rastislav Mojžiš</b>	
Súradnice bodov označených číslami a ostatné meračské údaje sú uložené vo všeobecnej dokumentácii		Dňa: <b>25-01-2024</b>	
		Číslo: <b>G1- 76/24</b>	
		Úradne overené podľa § 9 zákona NR SR č. 215/1995 Z.z. o geodézii a kartografii	
		Pečiatka a podpis	





# VÝKAZ VÝMER

Doterajší stav										Zmeny				Nový stav			
pžkn vločky	listu vlastn.	Číslo			Druh pozemku	Diel číslo	k parcele číslo	m <sup>2</sup>	od parcely číslo	m <sup>2</sup>	Číslo parcely	Výmera		Druh pozemku	Vlastník, (iná opráv. osoba) adresa, (sídlo)		
		PK	KN-E	KN-C								ha	m <sup>2</sup>				
PK	1606	I	1016/4	1105/15	orná p.	1	1105/124	449	1016/4	449	(1016/4	7932	orná p.)	Doterajší	Doterajší		
						2	1105/125	6		6	1105/15	2661	zast.pl. 22				
						3	1105/126	45		45	1105/53	203	zast.pl. 25				
						1				449	1105/124	449	zast.pl. 22				
						2				6	1105/125	6	zast.pl. 22				
						3				45	1105/126	45	zast.pl. 22				
Spolu:										500		1	1296	Trenčiansky samosprávny kraj K dolnej stanici 7282/20 A Trenčín delto delto			
Stav podľa registra C KN																	
	I	1105/3	1105/15	zast.pl.							1105/3	4700	zast.pl. 22	Doterajší	Ako v stave právnom		
										1105/124	449	zast.pl. 22					
										1105/15	2661	zast.pl. 22					
										1105/125	6	zast.pl. 22					
	I	1105/53	1105/53	zast.pl.							1105/53	203	zast.pl. 25	Doterajší	Ako v stave právnom		
										1105/126	45	zast.pl. 22					
Spolu:													8064				

# VÝKAZ VÝMER

Doterajší stav										Zmeny					Nový stav				
Číslo																			
pžkn vložky	listu vlastn.	parcely				Druh pozemku	Výmera		Diel číslo	k parcele číslo	m <sup>2</sup>	od parcely číslo	m <sup>2</sup>	Číslo parcely	Výmera		Druh pozemku	Vlastník, (iná opráv. osoba) adresa, (sídlo)	
		PK	LV	KN-E	KN-C		ha	m <sup>2</sup>							ha	m <sup>2</sup>			kód
Poznámka: Tento geometrický plán môže byť v zmysle § 67 ods. 1 katastrálneho zákona ako podklad použitý len pri splnení podmienok uvedených v § 24 zák. 180/95 Z.z. v platnom znení.																			
Legenda: kód spôsobu využívania																			
22 - Pozemok, na ktorom je postavená inžinierska stavba - cestná, miestna a účelová komunikácia, lesná cesta, poľná cesta, chodník, nekrytý parkovisko a ich súčasť																			
25 - Pozemok, na ktorom je postavená ostatná inžinierska stavba a jej súčasť																			