



7c 4/3-4 12/7,9 14/3, 15/11  
18/11 19/4-6 20/3-5 22/4-7  
14 678/6 7, 14 678/9-18, 14 734/3  
14 937/20-23, 14 939/6

oplatnené podľa zák. č. 145/1995 Z.z.  
v znení neskorších predpisov

Kópia je úplná a totožná  
s prvopisom geom. plánu  
Dátum: 10.4.2025  
Č. položky: 9/2025  
Označenie: BC - ČIEJKOVÁ



Číslo objednávky: K1-842/2025  
Vyhotožil: BC - ČIEJKOVÁ  
Dátum: 10.4.2025

OKRESNÝ ÚRAD NOVÉ MESTO NAD VÁHOM	
Dátum: 14 JÚN 2023	10-08-2023
Ev. č. zápisu: 61-479/2023	
Prílohy: 24	

Spoplatnené podľa zák. 145/1995 Z.z.  
v znení neskorších predpisov

Geometrický plán je podkladom na právne úkony, keď údaje doterajšieho stavu výkazu výmer sú zhodné s údajmi platných výpisov z katastra nehnuteľností

Vyhotovitel  GEOSTA-Ing. Radovan Stacho Mierová 1344/62, 916 21 Čachtice IČO: 43580718, tel.: +421907754393, e-mail: stacho.radovan@gmail.com	Kraj Trenčiansky	Okres Nové Mesto nad Váhom	Obec Bošáca
	Katastr. územie Bošáca	Číslo plánu 497/2020	Mapový list č. Nové Mesto nad Váhom 4-5/1,3
Vyhotožil Dňa: 06.06.2023 Meno: Ing. Radovan Stacho		na oddelenie pozemkov p.č. 4/4, 12/7, 12/9, 14/3, 15/11, 18/11, 19/4-6, 20/3-5, 21, 22/6-7, 14678/6-7, 14678/9-18, 14734/3, 14937/20-23 zameranie chodníka ku vydaniu kol. rozhodnutia a určenie vlastníckeho práva.	
		<b>GEOMETRICKÝ PLÁN</b>	
Autorizačne overil Dňa: 06.06.2023 Meno: Ing. Rastislav Petkanič		Úradne overil Meno: Ing. Ľubica BALAŽOVIČOVÁ Dňa: 18-08-2023 Číslo: 61-479/2023	
Nové hranice boli v prírode označené bet. základom, múrikom, dlažbou		Úradne overené podľa § 9 zákona NR č. 215/1995 Z.z. o geodézii a kartografii	
Záznam podrobného merania (meračský náčrt) č. 825		Pečiatka a podpis	
Súradnice bodov označených číslami a ostatné me- račské údaje sú uložené vo všeobecnej dokumentácii		Pečiatka a podpis	

VÝKAZ VÝMER																
Doterajší stav							Zmeny					Nový stav				
PK	listu	Číslo			Výmera	Druh pozemku	Diel	k		m2	od		Číslo parcely	Výmera ha m2	Druh pozemku	Vlastník (iná oprávnená osoba) adresa (sídlo)
		PK	KN - E	KN - C				parcele	číslo		parcely	číslo				
vložky	vlast.				ha m2				číslo	m2	číslo		parcely			
Stav právny																
	811			4	1395	Zastavaná pl.	3	4/4	37				4/3	1358	Zastavaná pl. 18	doterajši
	3243			12/1	301	Zastavaná pl.	4	12/7	21				12/1	280	Zastavaná pl. 19	doterajši
	1503			12/3	571	Zastavaná pl.	5	12/9	3				12/3	568	Zastavaná pl. 15, 10	doterajši
	1			14/1	383	Zastavaná pl.	6	14/3	24				14/1	359	Zastavaná pl. 22	doterajši
	482			15/1	4138	Ovocný sad	8	15/11	17				15/1	4121	Ovocný sad 6	doterajši
	488			18/4	796	Záhrada	9	18/11	3				18/4	793	Záhrada 4	doterajši
	811			19	153	Ostatná pl.	10	19/6	35							
							18	19/4	87							
							19	19/5	31							
	1			20	226	Ostatná pl.	11	20/3	104							
							12	20/4	44							
							13	20/5	51							
							14	21	27							
	1			21	164	Ostatná pl.	15	20/4	22							
							16	20/5	46							
							17	21	96							
	1		22/1		38	Trv.tráv.por.	1	22/7	6				(22/1	32	Trv.tráv.por)	doterajši
	811		22/2		135	Trv.tráv.por.	2	22/6	30				(22/2	105	Trv.tráv.por)	doterajši
	3225			14678/3	7576	Zastavaná pl.	20	14678/6	116				14678/3	6603	Zastavaná pl. 22	doterajši
							21	14678/7	3							

VÝKAZ VÝMER																
Doterajší stav							Zmeny					Nový stav				
PK	listu	Číslo			Výmera	Druh pozemku	Diel	k	m2	od parcely číslo	m2	Číslo parcely	Výmera ha m2	Druh pozemku	Vlastník (iná oprávnená osoba) adresa (sídlo)	
		PK	KN - E	KN - C												
vložky	vlast.															
						22	14678/9		398							
						23	14678/10		64							
						24	14678/11		2							
						25	14678/12		9							
						26	14678/13		12							
						27	14678/14		20							
						28	14678/15		13							
						34	14678/16		69							
						35	14678/17		83							
						36	14678/18		184							
		1			14734/2	1225	Zastavaná pl.	29	14734/3	32			14734/2	1193	Zastavaná pl. 22	doterajší
		1			14937/8	332	Ostatná pl.	30	14937/20	3			14937/8	315	Ostatná pl. 37	doterajší
		1			14937/9	329	Ostatná pl.	31	14937/21	14			14937/9	278	Ostatná pl. 37	doterajší
		1			14939/1	737	Zastavaná pl.	32	14937/22	7			14939/1	719	Zastavaná pl. 22	doterajší
								33	14937/23	44			14939/6	3	Ostatná pl. 99	doterajší
						7	14/3	15								
						3			4		37 4/4	37	Zastavaná pl. 22	Obec Bošáca, Bošáca 257		
						4			12/1		21 12/7	21	Zastavaná pl. 22	detto		
						5			12/3		3 12/9	3	Zastavaná pl. 22	detto		

VÝKAZ VÝMER																
Doterajší stav							Zmeny					Nový stav				
PK	listu	Číslo			Druh pozemku	Diel	k	m2	od parcely	m2	Číslo parcely	Výmera ha m2	Druh pozemku	Vlastník (iná oprávnená osoba) adresa (sídlo)		
		PK	KN - E	KN - C											ha m2	
vložky	vlast.															
					6			14/1		24	14/3	39	Zastavaná pl. 22	detto		
					7			14939/1		15						
					8			15/1		17	15/11	17	Zastavaná pl. 22	detto		
					9			18/4		3	18/11	3	Zastavaná pl. 22	detto		
					18			19		87	19/4	87	Ostatná pl. 29	detto		
					19			19		31	19/5	31	Ostatná pl. 29	detto		
					10			19		35	19/6	35	Zastavaná pl. 22	detto		
					11			20		104	20/3	104	Ostatná pl. 29	detto		
					12			20		44	20/4	66	Zastavaná pl. 22	detto		
					15			21		22						
					13			20		51	20/5	97	Ostatná pl. 29	detto		
					16			21		46						
					14			20		27	21	123	Ostatná pl. 29	detto		
					17			21		96						
					2			22/2		30	22/6	30	Zastavaná pl. 22	detto		
					1			22/1		6	22/7	6	Zastavaná pl. 22	detto		
					20			14678/3		116	14678/6	116	Zastavaná pl. 22	detto		

VÝKAZ VÝMER														
Doterajší stav							Zmeny				Nový stav			
Číslo			Druh pozemku	Diel	k parcele číslo	m2	od parcely číslo	m2	Číslo parcely	Výmera ha m2	Druh pozemku	Vlastník (iná oprávnená osoba) adresa (sídlo)		
PK	listu	parcely												
vložky	vlast.	PK	KN - E	KN - C	Výmera ha m2									
						21	14678/3		3	14678/7	3 Zastavaná pl. 22	detto		
						22	14678/3		398	14678/9	Zastavaná pl. 22	detto		
						23	14678/3		64	14678/10	Ostatná pl. 99	detto		
						24	14678/3		2	14678/11	Ostatná pl. 99	detto		
						25	14678/3		9	14678/12	Ostatná pl. 99	detto		
						26	14678/3		12	14678/13	Ostatná pl. 99	detto		
						27	14678/3		20	14678/14	Zastavaná pl. 22	detto		
						28	14678/3		13	14678/15	Ostatná pl. 99	detto		
						34	14678/3		69	14678/16	Zastavaná pl. 22	detto		
						35	14678/3		83	14678/17	Ostatná pl. 99	detto		
						36	14678/3		184	14678/18	Ostatná pl. 99	detto		
						29	14734/2		32	14734/3	Zastavaná pl. 22	detto		
						30	14937/8		3	14937/20	Zastavaná pl. 22	detto		
						31	14937/8		14	14937/21	Zastavaná pl. 22	detto		
						32	14937/9		7	14937/22	Ostatná pl. 99	detto		

VÝKAZ VÝMER															
Doterajší stav								Zmeny				Nový stav			
PK	listu	Číslo			Výmera	Druh pozemku	Diel	k	m2	od parcely číslo	m2	Číslo parcely	Výmera ha m2	Druh pozemku	Vlastník (iná oprávnená osoba) adresa (sídlo)
		PK	KN - E	KN - C											
vložky	vlast.						33			14937/9	44	14937/23	44	Zastavaná pl. 22	detto
Spolu:					1 8499				1772		1772		1 8499		
Stav podľa registra C KN															
811				4	1395 Zastavaná pl.							4/3	1358	Zastavaná pl. 18	doterajši
3243				12/1	301 Zastavaná pl.							4/4	37	Zastavaná pl. 22	ako v stave právnom
1503				12/3	571 Zastavaná pl.							12/1	280	Zastavaná pl. 19	doterajši
1												12/7	21	Zastavaná pl. 22	ako v stave právnom
												12/3	568	Zastavaná pl. 15, 10	doterajši
												12/9	3	Zastavaná pl. 22	ako v stave právnom
482				14/1	383 Zastavaná pl.							14/1	359	Zastavaná pl. 22	doterajši
												14/3	39	Zastavaná pl. 22	ako v stave právnom
				15/1	4138 Ovocný sad							15/1	4121	Ovocný sad 6	doterajši
488												15/11	17	Zastavaná pl. 22	ako v stave právnom
				18/4	796 Záhrada							18/4	793	Záhrada 4	doterajši
												18/11	3	Zastavaná pl. 22	ako v stave právnom





VÝKAZ VÝMER																
Doterajší stav							Zmeny				Nový stav					
PK	listu	Číslo			Výmera	Druh	Diel	k	m2	od	m2	Číslo	Výmera	Druh	Vlastník	
		PK	KN - E	KN - C												parcely
vložky	vlast.															
												14678/10	64	Ostatná pl. 99	ako v stave právnom	
												14678/11	2	Ostatná pl. 99	ako v stave právnom	
												14678/12	9	Ostatná pl. 99	ako v stave právnom	
												14678/13	12	Ostatná pl. 99	ako v stave právnom	
												14678/14	20	Zastavaná pl. 22	ako v stave právnom	
												14678/15	13	Ostatná pl. 99	ako v stave právnom	
												14678/16	69	Zastavaná pl. 22	ako v stave právnom	
												14678/17	83	Ostatná pl. 99	ako v stave právnom	
												14678/18	184	Ostatná pl. 99	ako v stave právnom	
1				14734/2	1225	Zastavaná pl.						14734/2	1193	Zastavaná pl. 22	doterajší	
												14734/3	32	Zastavaná pl. 22	ako v stave právnom	
1				14937/8	332	Ostatná pl.						14937/8	315	Ostatná pl. 37	doterajší	
												14937/20	3	Zastavaná pl. 22	ako v stave právnom	
												14937/21	14	Zastavaná pl. 22	ako v stave právnom	
1				14937/9	329	Ostatná pl.						14937/9	278	Ostatná pl. 37	doterajší	





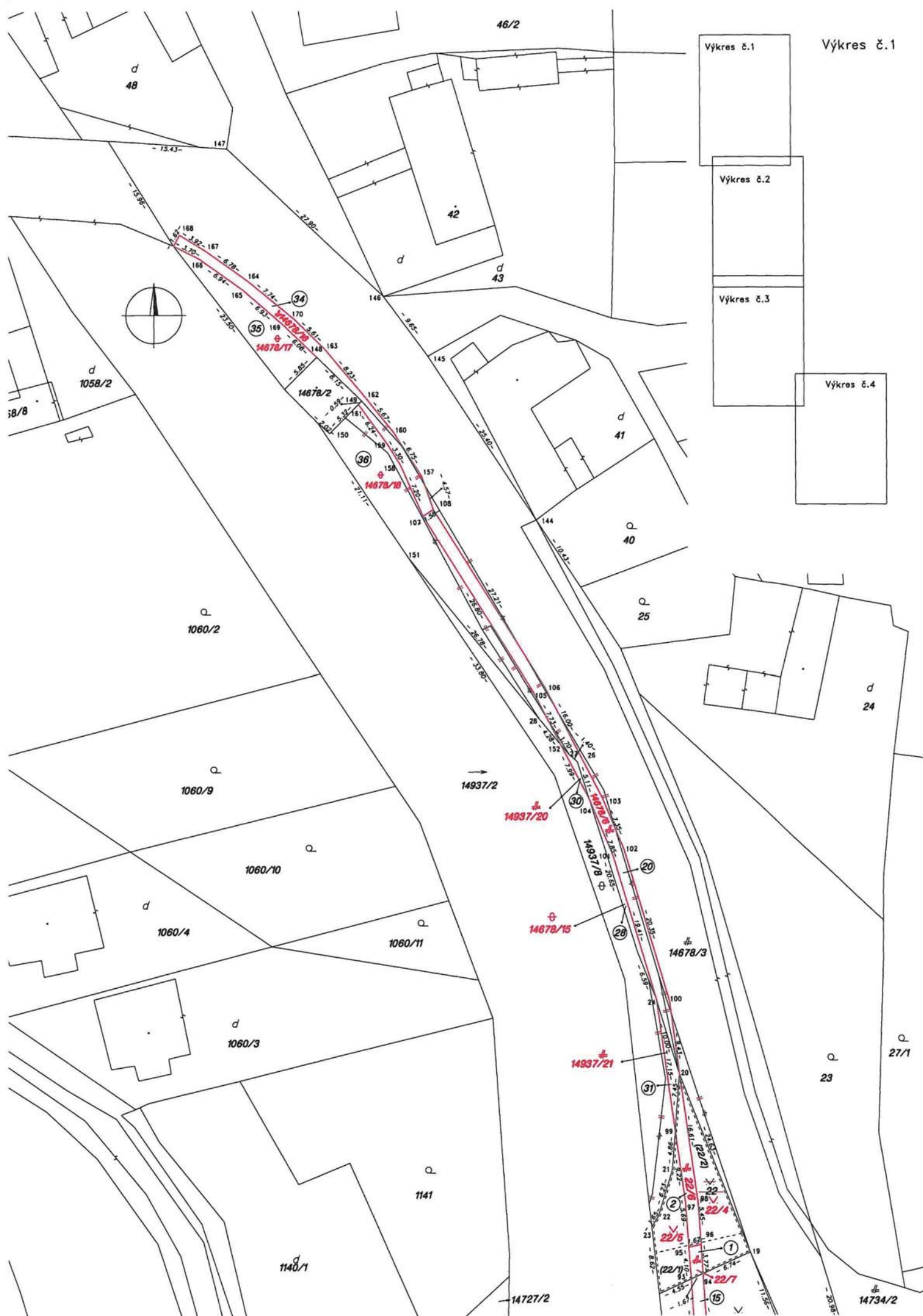

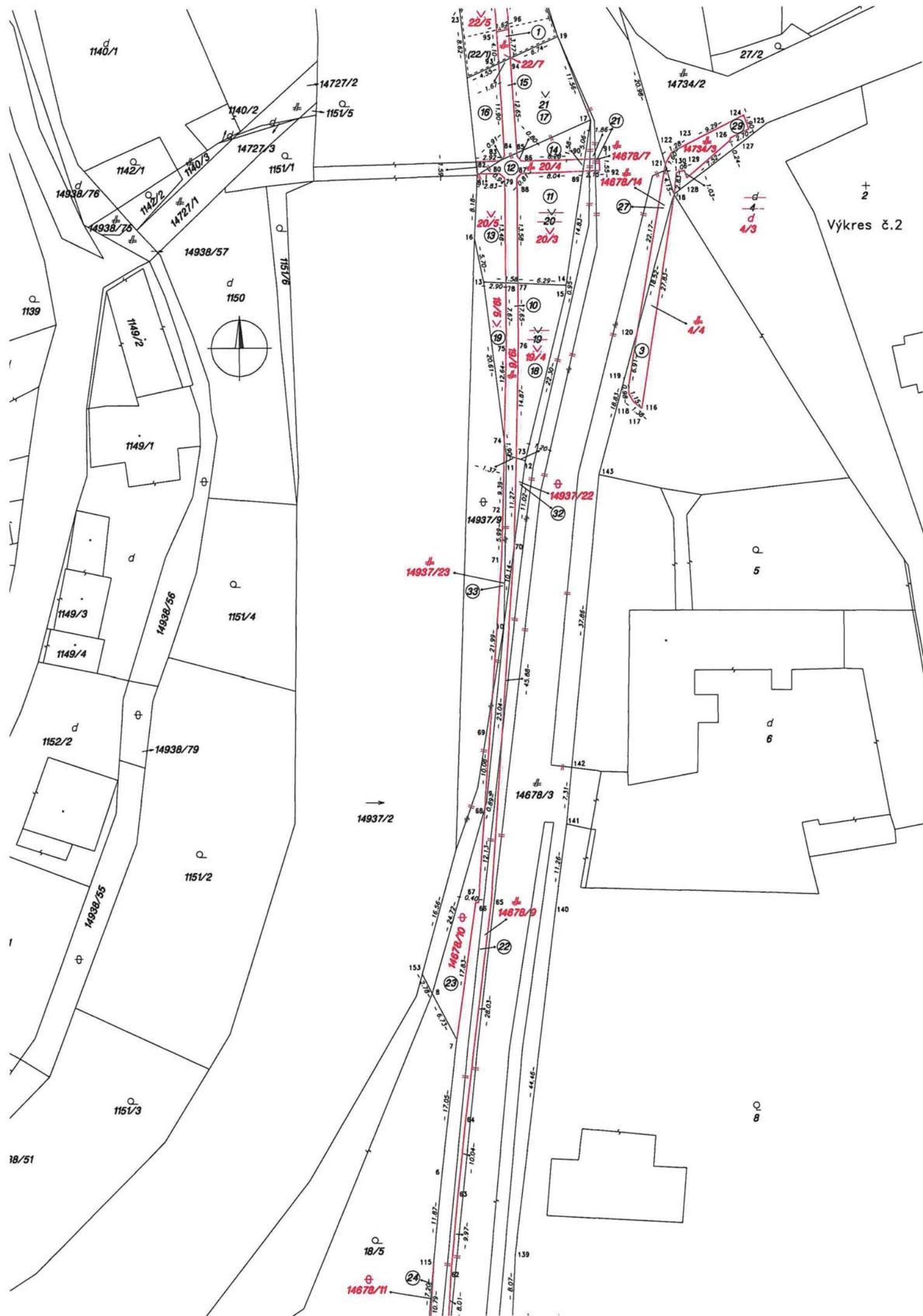



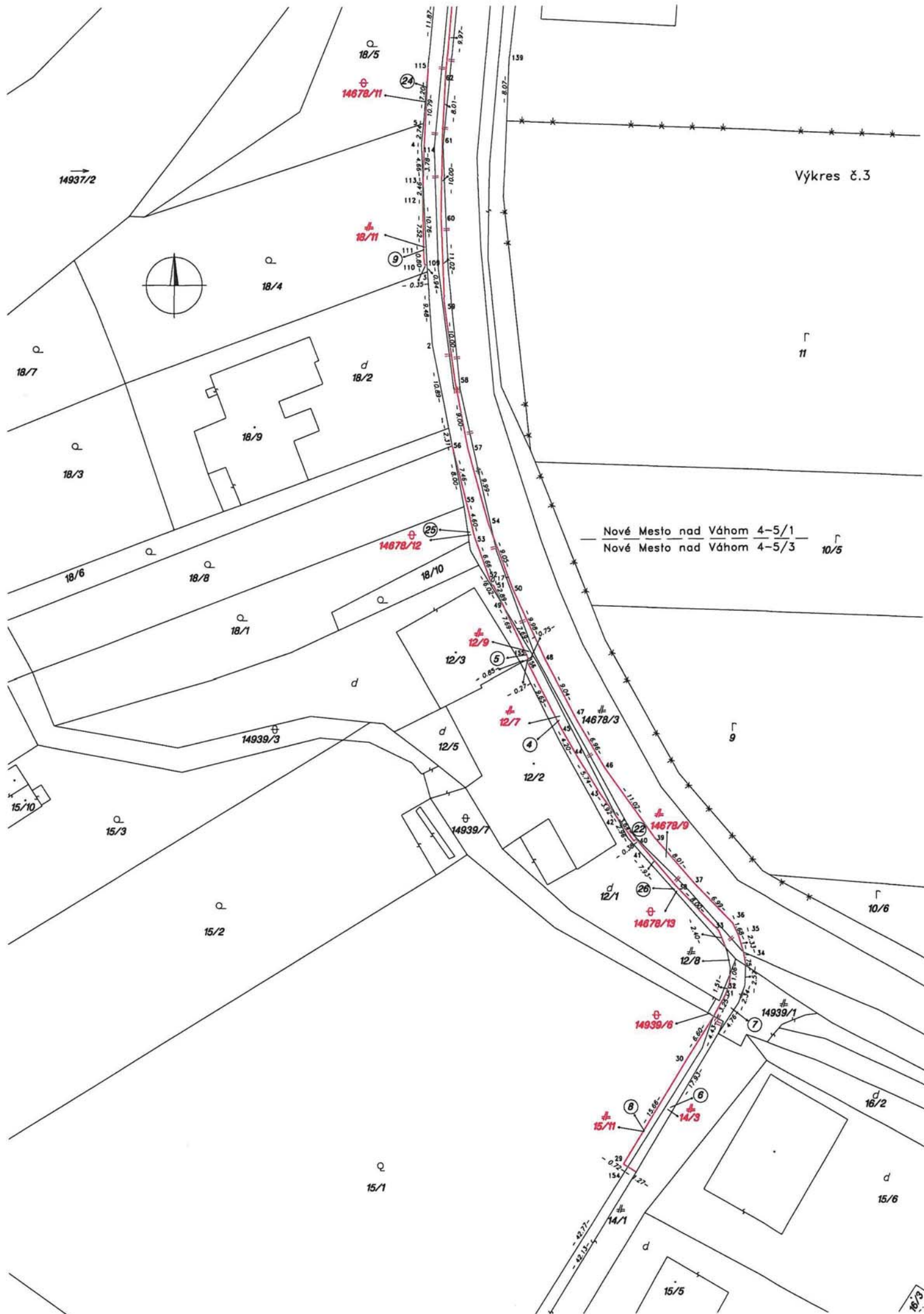

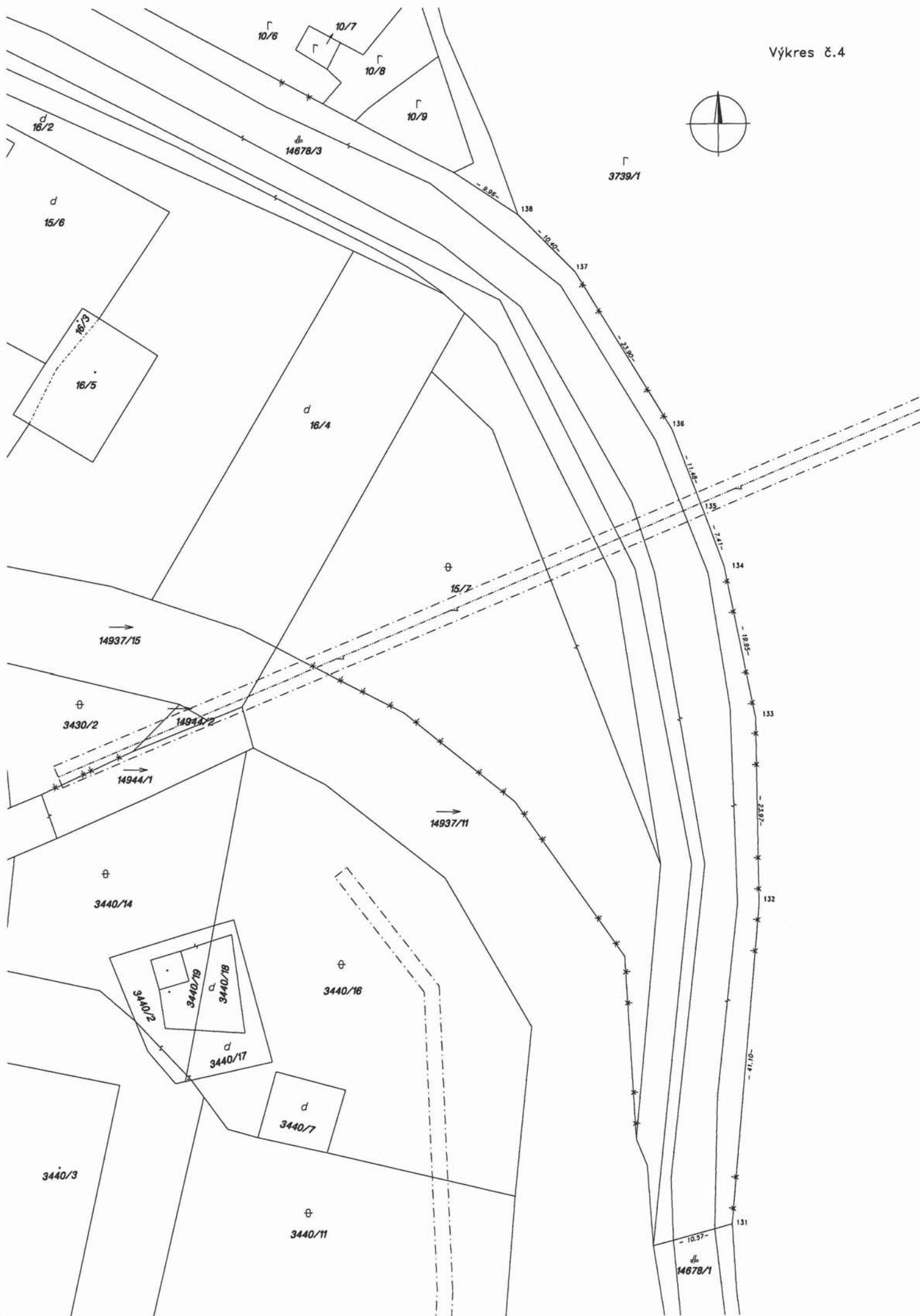

Výkres č.4

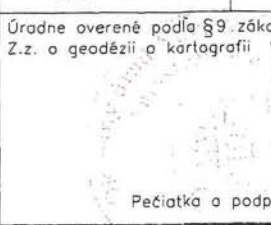

Geometrický plán je podkladom na právne úkony, keď údaje doterajšieho stavu výkazu výmer sú zhodné s údajmi platných výpisov z katastra nehnuteľností.

Vyhoviteľ <b>Ivan Opatovský</b> <b>GEODET</b> MAIL: ivanopatovsky@gmail.com TEL: 0902/906 453		Soblahov 282 913 38 Soblahov IČO: 48035637 DIČ: 1083229818		Kraj Trenčiansky	Okres Nové Mesto nad Váhom	Obec Bošáca
		Kat. územie Bošáca		Číslo plánu 48035637-021-24		Mopový list č. NM 4-4/3, NM 5-4/4
		<b>GEOMETRICKÝ PLÁN</b> na oddlenie pozemkov p.č. 14765/8-14765/17				
Vyhoviteľ		Autorizačne overil		Úradne overil Meno: <b>Ing. Beáta Múčková</b>		
Dňa: 19.03.2024	Meno: Ivan Opatovský	Dňa: 22.03.2024	Meno: Ing. Michal Muran	Dňa: <b>18-04-2024</b>	Číslo: <b>61-265/2024</b>	
Nové hranice boli v prírode označené plotom, asfaltom, farbou		Náležitostami a presnosťou zodpovedá predpisom		Úradne overené podľa §9 zákona NR SR č.215/95 Z.z. o geodézii a kartografii		
Záznam podrobného merania (meračský náčrt) č. <b>924</b>						
Súradnice bodov označených číslami a ostatné meračské údaje sú uložené vo všeobecnej dokumentácii		Pečiatka a podpis		Pečiatka a podpis		





V Ý K A Z V Ý M E R															
Doterajší stav					Zmeny						Nový stav				
Číslo			Výmera		Druh pozemku	Diel číslo	k parcele číslo	m <sup>2</sup>	od parcely číslo	m <sup>2</sup>	Číslo parcely	Výmera		Druh pozemku	Vlastník (iná opráv. osoba, adresa, (sídlo))
PK vložky	parcely											ha	m <sup>2</sup>		
LV	EKN	CKN	ha	m <sup>2</sup>								ha	m <sup>2</sup>	kód	
Stav právny je totožný s registrom C KN															
1		14765/6		3697	zast. pl.						14765/6	1826		zast. pl. 22	Obec Bošáca, Bošáca 257
											14765/8	23		zast. pl. 22	Detto
											14765/9	89		zast. pl. 22	Detto
											14765/10	42		zast. pl. 22	Detto
											14765/11	34		zast. pl. 22	Detto
											14765/12	36		zast. pl. 22	Detto
											14765/13	39		zast. pl. 22	Detto
											14765/14	93		zast. pl. 22	Detto
											14765/15	29		zast. pl. 22	Detto
											14765/16	465		zast. pl. 22	Detto
											14765/17	1021		zast. pl. 22	Detto
Spolu:				3697									3697		

Legenda: kód spôsobu využívania - 22 Pozemok, na ktorom je postavená inžinierska stavba - cestná, miestna a účelová komunikácia, lesná cesta, poľná cesta, chodník, nekryté parkovisko a ich súčasti